

General Catalogue

GLAMORA

GLAMORA

5	About
6	Glamora Bespoke
8	Design philosophy
11	The showroom in Milan
17	Creative Collection
153	Special Editions
327	Technical features



About

Glamora helps turn the dream of living in spaces that reflect our identity and way we live over time.

Glamora aiuta a realizzare il sogno di abitare in spazi che parlano di noi e del nostro modo di vivere nel tempo.

With a natural inclination for creating environments enriched by artistic and sensory inspirations, the brand's wallcovering collections invite you on a journey to other worlds. Sophisticated combinations of materials, colors, and patterns come together to create contemporary frescoes. The design approach is characterised by understated, timeless elegance, the result of ongoing research and development into precious, innovative, and eco-sustainable materials.

Glamora's creations and services offer interior designers and architects versatile, bespoke solutions to tailor interiors with a custom approach, giving shape to exclusive, personalised projects. Passion for design, attention to detail, and artisanal quality—values that embody the essence of Made in Italy—have always been core to Glamora's identity and collections.

Con un'innata vocazione per la creazione di ambienti caratterizzati da suggestioni artistiche e sensoriali, le collezioni di wallcovering del brand offrono un viaggio nell'altrove. Sofisticata combinazione di materiali, colori e motivi si fondono per dar vita a veri e propri affreschi contemporanei. Il progetto stilistico si distingue per l'eleganza discreta e senza tempo, frutto di una continua ricerca e sviluppo di materiali preziosi, innovativi ed eco-sostenibili.

Le creazioni e i servizi di Glamora mettono a disposizione degli interior designer ed architetti soluzioni versatili e su misura, per vestire gli interni con un approccio sartoriale e dare forma a progetti esclusivi e personalizzati. La passione per il design, la cura dei dettagli e la qualità artigianale, valori che rappresentano l'essenza del Made in Italy, sono da sempre parte integrante dell'identità di Glamora e delle sue collezioni.

Glamora Bespoke

We celebrate individual uniqueness by creating bespoke wallcoverings that reflect personal desires and identity. Our collections feature over a thousand designs, all customisable in every detail, from dimensions to color and graphic variations. Upon request, we also craft exclusive designs inspired by personal memories or inner visions. Our graphic designers work closely with clients, turning their ideas and dreams into tangible realities.

Valorizziamo l'unicità delle persone, realizzando wallcovering su misura che riflettono i loro desideri e la loro identità. Le nostre collezioni propongono oltre mille soggetti personalizzabili in ogni dettaglio, dalle dimensioni alle varianti cromatiche e grafiche. Su richiesta, realizziamo anche design esclusivi, ispirati a ricordi o visioni interiori. I nostri graphic designer collaborano a stretto contatto con il cliente, trasformando idee e sogni in progetti concreti.



WALLCOVERINGS NAPOLI, code: GLXIII461A and TANGE, code: GLXIII201A, Creative Collection



WALLCOVERING SENSATION, code: GLIX581A, Creative Collection

Design philosophy

Interiors vision

We are partners in the creation of spaces that evoke immersive atmospheres, drawing inspiration from artistic and natural sources, spanning from visual arts such as painting and traditional craftsmanship, to architecture and landscape influences.

Our wallcoverings promote well-being and enhance the unique character of each space, whether in prestigious residential settings or contract projects for hotels, fine dining restaurants, wellness centers, offices, or marine environments.

Premium materials and sustainable innovation

Glamora seamlessly blends tradition and innovation by using high-quality, sustainable raw materials such as linen, raffia, and viscose. The choice of these materials is intrinsically linked to the concept of each collection, capturing its themes and enhancing its essence. We have developed advanced decorative and technical solutions that, thanks to non-toxic and certified materials, deliver outstanding performance in terms of acoustic insulation and waterproofing, while ensuring safety and well-being.

Fast and flexible installation

Our wallcoverings are designed for seamless installation, effortlessly adapting to various surfaces without the need for dismantling. This approach allows spaces to be refreshed while preserving their integrity, reducing time, costs, and waste, in harmony with our philosophy of sustainable design.

Global support service

Glamora provides dedicated support throughout every stage of the project, offering flexibility in adapting to the unique visions and needs of each client. Thanks to our expertise and in-house production, we ensure exceptional craftsmanship and strict adherence to deadlines. Upon request, we can recommend specialised craftsmen to guarantee flawless installation, ensuring that every detail is executed with meticulous care and precision.

Awards and collaborations

For over 15 years, Glamora has been recognised for its distinctive style, exceptional quality, and commitment to research and innovation, earning prestigious accolades such as the Honorable Mention at the Compasso d'Oro ADI (2022) and the German Design Award (2020, 2023, 2024). Among the notable projects successfully completed with great satisfaction are the Armani Tower in Miami, the Mandarin Oriental on Lake Como, the Bulgari Hotel in Dubai, and the headquarters of Google in New York and Amazon in Madrid.

Visione di interni

Siamo partner nella creazione di ambienti che evocano atmosfere immersive, attingendo a ispirazioni artistiche e naturali, dalle arti visive come la pittura e le tecniche artigianali tradizionali, all'architettura, alle suggestioni paesaggistiche.

I nostri wallcovering promuovono il benessere e valorizzano il carattere distintivo di ogni spazio, sia nel settore residenziale di prestigio, sia nei progetti contract per hotel, ristoranti fine dining, spazi wellness, uffici o unità navali.

Materiali di pregio e innovazione sostenibile

Glamora unisce tradizione e innovazione, ricercando materie prime di alta qualità e sostenibili come lino, rafia e viscosa.

La scelta è indissolubilmente legata al concept di ogni collezione per meglio interpretarne i temi e valorizzarne l'essenza.

Abbiamo sviluppato supporti decorativi e tecnici avanzati che, grazie a materiali atossici e certificati, forniscono prestazioni di eccellenza in termini di isolamento acustico e impermeabilità, garantendo al contempo sicurezza e benessere.

Installazione rapida e flessibile

I nostri rivestimenti murali, progettati per un'installazione fluida e rispettosa degli spazi esistenti, si adattano a diverse superfici senza necessità di smantellamento. Questo approccio consente di rinnovare gli ambienti, preservandone l'integrità e riducendo tempi, costi e materiali di risulta, in armonia con la nostra filosofia di sostenibilità progettuale.

Servizio di supporto globale

Glamora accompagna ogni fase di progetto con un'assistenza dedicata, adattandosi con flessibilità alle visioni ed esigenze di ogni cliente. Grazie alla nostra esperienza e alla produzione interna, assicuriamo eccellenza artigianale e il rispetto dei tempi. Su richiesta, possiamo suggerire maestranze specializzate per un'installazione a regola d'arte, garantendo che l'esecuzione sia realizzata con la massima cura e precisione.

Riconoscimenti e collaborazioni

Da oltre 15 anni, Glamora si distingue per lo stile distintivo, l'alta qualità e gli investimenti in ricerca e innovazione, ottenendo riconoscimenti prestigiosi come la Menzione d'onore al Compasso d'Oro ADI (2022) e il German Design Award (2020, 2023, 2024). Tra i progetti di rilievo realizzati con successo e soddisfazione figurano l'Armani Tower a Miami, il Mandarin Oriental sul Lago di Como, il Bulgari Hotel di Dubai, e le sedi di Google a New York e Amazon a Madrid.



The showroom in Milan

A vibrant space for research, design, interaction, and dialogue, where you can rediscover the value of an immersive experience and directly connect with the company's creative universe. In Milan, between Corso Como and Brera, is the Glamora showroom, located in a historic building at Via Solferino 27, which was also the Milanese residence of the great opera master Giacomo Puccini. A space of about 150 square meters, constantly evolving, designed to communicate the stylistic variety of Glamora wallcoverings and allow designers to work in an environment that stimulates creativity, the circulation of ideas, and productivity. Inside, it is possible to view the entire range of collections in real scale, offering visitors a direct and complete "look and feel" experience, with the opportunity to touch and feel the material samples. The showroom comes alive and renews itself periodically through thematic setups that form the common thread of the environment. Textures and materials harmonize, inviting visitors to discover new collections and the company's reality in a continuous and innovative way. Here, professionals can receive personalised assistance and consultancy for the realisation of residential and contract projects. The location is visitable by appointment from Monday to Friday, guaranteeing an exclusive and dedicated experience.

Uno spazio vibrante di ricerca, progettazione, confronto e dialogo, dove riscoprire il valore di un'esperienza immersiva ed entrare in contatto diretto con l'universo creativo dell'azienda. A Milano, tra Corso Como e Brera, si trova lo showroom di Glamora, situato all'interno di un palazzo storico in via Solferino 27, che fu anche dimora meneghina del grande maestro operistico Giacomo Puccini. Uno spazio di circa 150 metri quadrati, in costante evoluzione, concepito per comunicare la varietà stilistica dei wallcovering Glamora e permettere ai progettisti di lavorare in un ambiente che stimola la creatività, la circolazione di idee e la produttività. Al suo interno è possibile visionare l'intera gamma delle collezioni in scala reale, offrendo ai visitatori un'esperienza "look and feel" diretta e completa, con la possibilità di toccare con mano i campioni dei materiali. Lo showroom si anima e si rinnova periodicamente attraverso allestimenti tematici che costituiscono il fil rouge dell'ambiente. Texture e materiali dialogano in armonia, invitando a scoprire le nuove collezioni e la realtà dell'azienda in modo continuo e innovativo. Qui, i professionisti possono ricevere assistenza e consulenza personalizzata per la realizzazione di progetti residenziali e contract su misura. La location è visitabile su appuntamento da lunedì a venerdì, garantendo un'esperienza esclusiva e dedicata.

Our collections



Glamora's wallcovering offerings are structured into two main lines: **Creative Collection** and **Special Editions**.

Creative Collection is Glamora's most expansive and versatile range, evolving each year with the addition of a new chapter, offering designs that can be tailored to different materials and crafted to imbue any space with character and elegance.

Special Editions, on the other hand, are exclusive collections that represent Glamora's most experimental and creative dimension. Each collection is inspired by a well-defined mood and crafted from one or more innovative, carefully selected materials known for their aesthetic and sensory qualities. Designed for the most sophisticated projects that demand a unique identity, these wallcoverings transform spaces into timeless experiences.

*Glamora articola la sua proposta di rivestimenti murali in due linee principali: **Creative Collection** e **Special Editions**.*

***Creative Collection** è la collezione continuativa più ampia e versatile di Glamora. Si arricchisce ogni anno di un nuovo capitolo e presenta soggetti declinabili su diversi materiali, studiati per conferire ad ogni spazio personalità e un'atmosfera elegante.*

*Le **Special Editions** sono collezioni di wallcovering esclusive che interpretano la dimensione più creativa e sperimentale di Glamora. Ogni collezione è ispirata a un mood ben definito e realizzata con uno o più materiali innovativi e ricercati, accuratamente selezionati per le loro qualità estetiche e sensoriali.*

*Pensate per progetti più sofisticati che richiedono un'identità unica e distintiva, i wallcovering della linea **Special Editions** trasformano gli spazi in esperienze dal fascino senza tempo.*

Collections index

Creative Collection

Chapter I to Chapter XV



A selection of wallcoverings
17

Divina Collection



A selection of wallcoverings
225

Special Editions

Arcadia Collection



A selection of wallcoverings
157

Komorebi Collection



A selection of wallcoverings
263

Madama Butterfly Collection



A selection of wallcoverings
199

Hydra Collection



A selection of wallcoverings
301

Creative Collection is the ongoing collection by Glamora, enhanced every year with a new chapter.

Creative Collection è la collezione continuativa di Glamora che si arricchisce ogni anno di un nuovo capitolo.

Creative Collection

Creative Collection is Glamora's ever-evolving continuous range, enriched each year with new, original proposals. Designed to suit every context and style, this collection stands out for its refined versatility, transforming spaces into silent expressions of understated beauty.

It merges the visual language of art and architecture to interpret interiors with contemporary elegance, offering solutions that align with current trends while drawing on meticulous international research from a variety of disciplines. The wallcoverings explore updated forms and colours with a balanced approach that enhances spaces without overwhelming them.

The designs are customisable and available on a variety of materials and finishes, chosen based on the desired effect or project-specific requirements. This flexibility allows the collection to meet both aesthetic and technical needs, making it ideal for residential, commercial, and hospitality environments.

Creative Collection è la collezione continuativa di Glamora che si arricchisce ogni anno di un nuovo capitolo costituito da numerose proposte inedite. Pensata per adattarsi a ogni contesto e stile, si distingue per la sua raffinata versatilità, capace di trasformare gli spazi in espressioni silenziose di grande impatto visivo.

La collezione combina il linguaggio visivo di arte e architettura per interpretare gli ambienti con uno stile elegante e contemporaneo. Offre soluzioni in linea con le tendenze attuali, frutto di una minuziosa ricerca internazionale che attinge a diverse discipline. I wallcovering esplorano forme e cromie sempre aggiornate, con un approccio che valorizza gli spazi senza sovraccaricarli.

I soggetti della collezione sono personalizzabili e declinabili su materiali e finiture diverse, in base all'effetto desiderato o alle specifiche richieste progettuali. Questa flessibilità consente di rispondere efficacemente sia agli obiettivi estetici sia alle necessità prestazionali dei progetti più esigenti, sia in ambienti residenziali che commerciali o hospitality.

Creative Collection alphabetical index

A selection

22	A ovest del sole	122	Disc	41	Nara
76	Amable	50	Dover	104	Olympe
38	Amazzonia	98	Equatorial jungle	65	Pause
57	Arbor vitae	99	Exotic	68	Per sempre
75	Arpège	106	Fabula	30	Pure
25	Aurea	94	Favola	70	Ribbon
88	Balans	117	Filigrana	142	Rosengarten
46	Bellagio	138	Floe	60	Saigon garden
120	Cadenza	86	Flutti	132	Saya
115	Caillou	81	Ginza	55	Sensation
125	Calimala	128	Intonaco	63	Silva
35	Calm	130	Kalahari	44	Singspiel
42	Cantabile	131	Kashmir	103	Soffio
67	Chroma	79	Keiko	26	Soledad
112	Cinnamon	53	Jardin des plantes	92	Soul
123	Cosmo	28	Luminosa	91	Stardust
118	Crayon	31	Lunar	134	Sulla via della seta
49	Constantinople	82	Lunaria	101	Talea
33	D'oro	145	Mangrove	58	Zauberfluss
126	Dehors	140	Matinée	85	Zen
109	Desire	110	Mystic		

**Creative Collection
from Chapter I to Chapter XV
A selection**

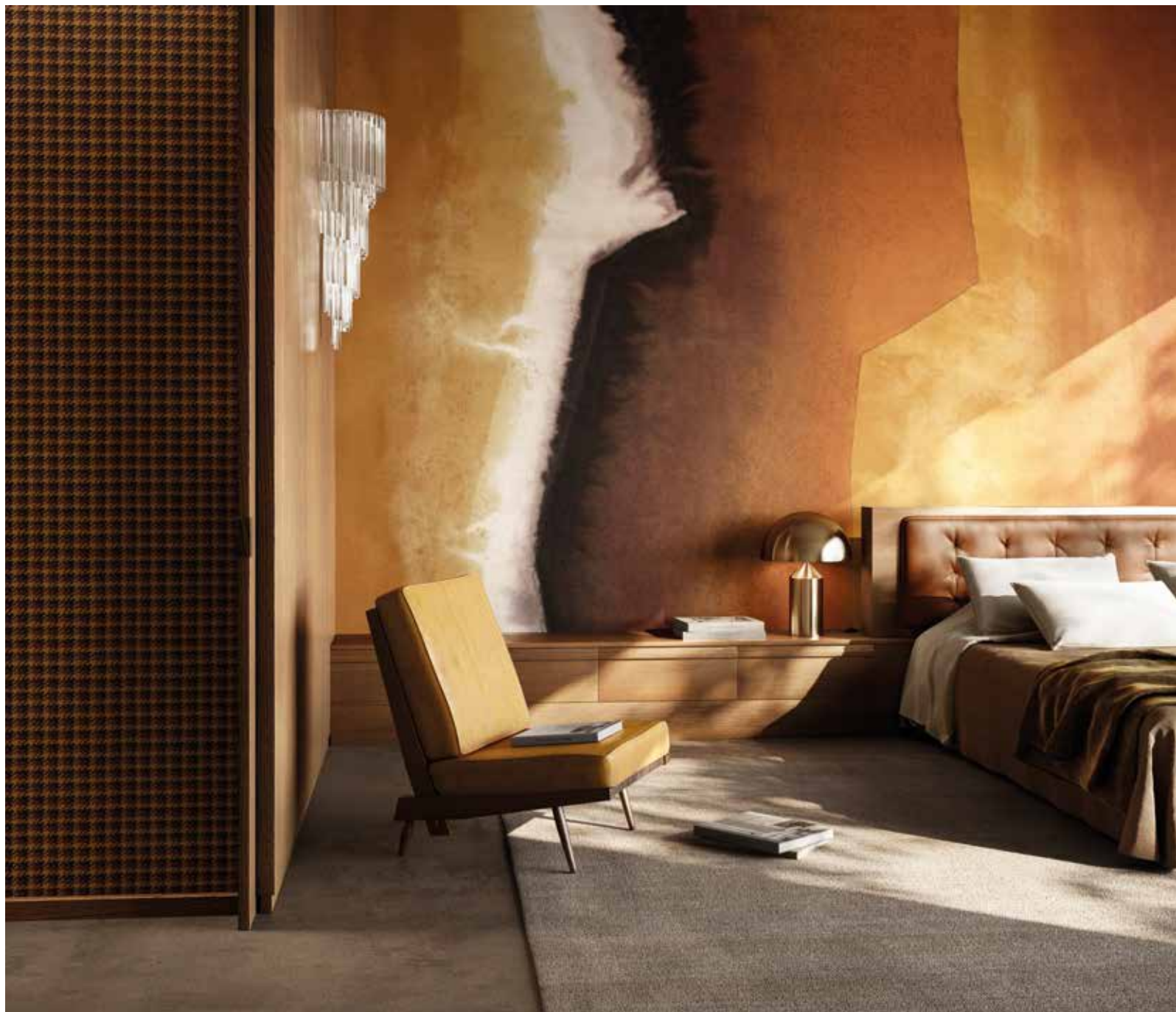

Code: GLXIV211A, GLXIV211C, Creative Collection

A ovest del sole

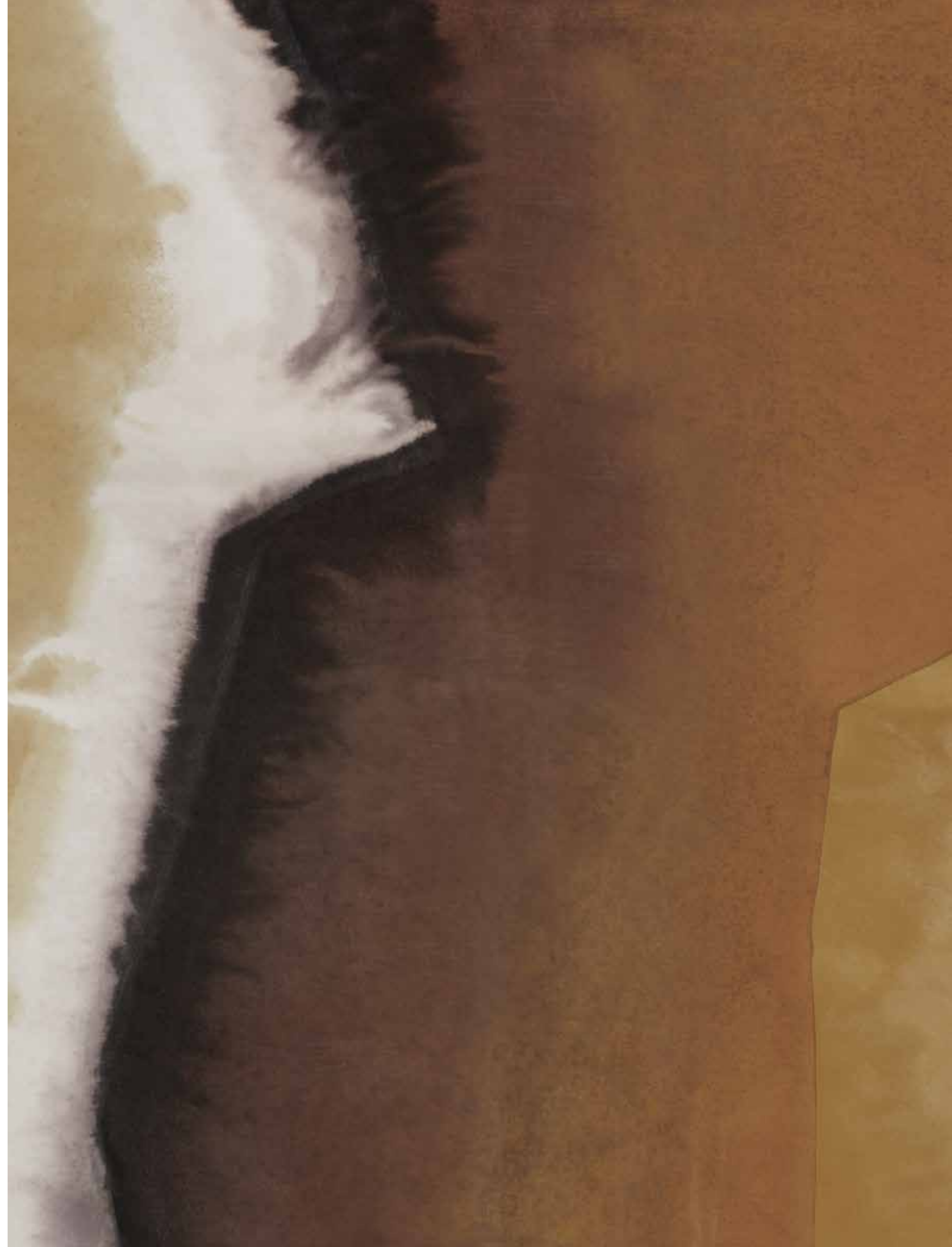

Golden birds fly through a dusky sky, their wings shimmering under a pale, veiled moon. They soar like whispers, leaving behind trails of silent winds, as night folds into a delicate dance of light and shadow.

Inspired by Aurea wallcovering



Code: GLGO111A, Creative Collection

Aurea



Code: GLXII541A, Creative Collection

Soledad



Code: GLXV341A, GLXV341C, Creative Collection

Luminosa

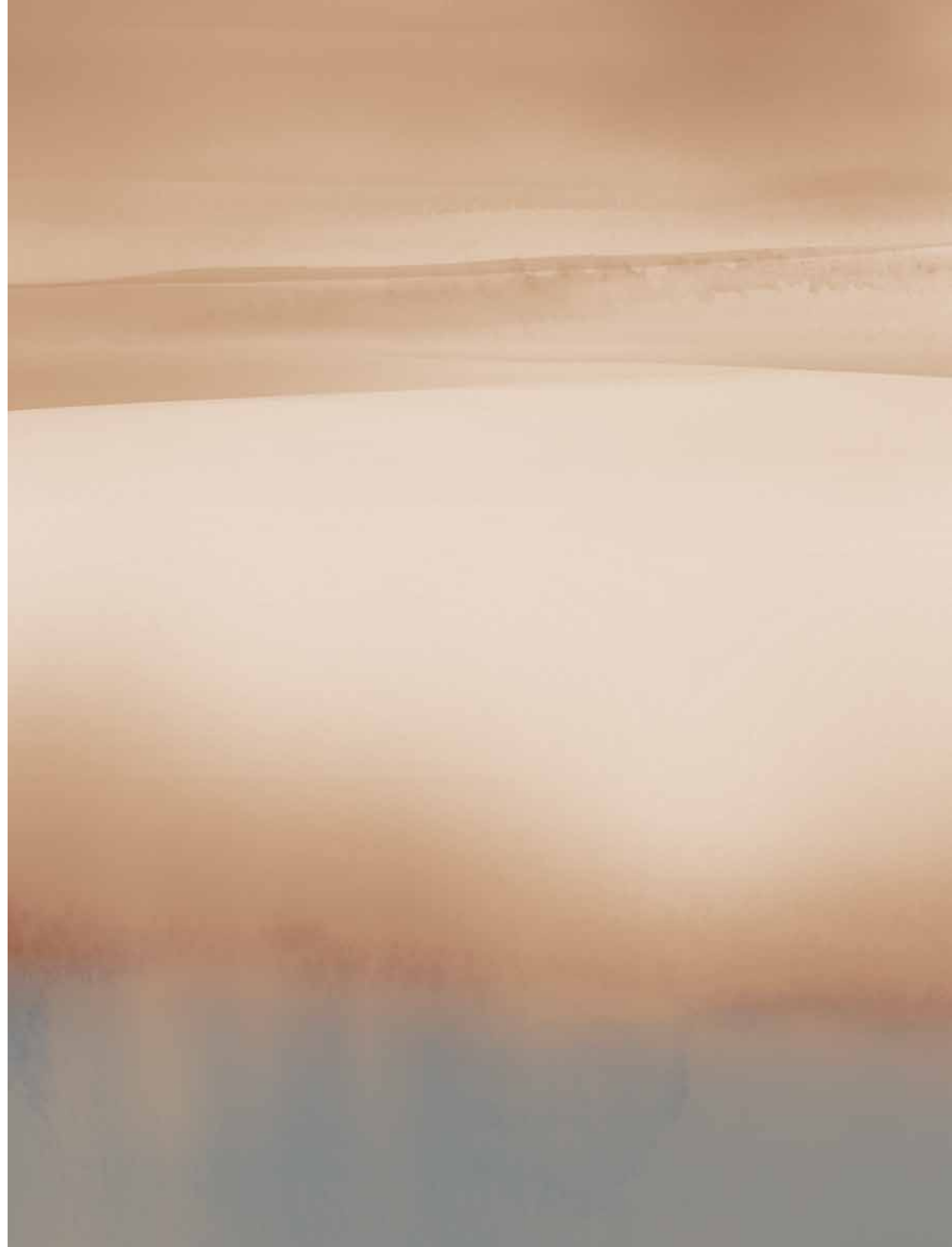



Code: GLLP78A, Creative Collection

Pure



Code: GLLP75A, Creative Collection

Lunar



Close-up of D'ORO



Code: GLDE231A, Creative Collection

D'oro



Code: GLLP74A, Creative Collection

Calm

A misty lake lies still, its surface a quiet mirror for the trees, blurred as if seen through the veil of memory. The soft hues of dawn wrap the landscape in a gentle embrace, echoing the longing for a time that fades with the morning light.

Inspired by Amazonia wallcovering



Code: GLXIV231A, GLXIV231C, Creative Collection

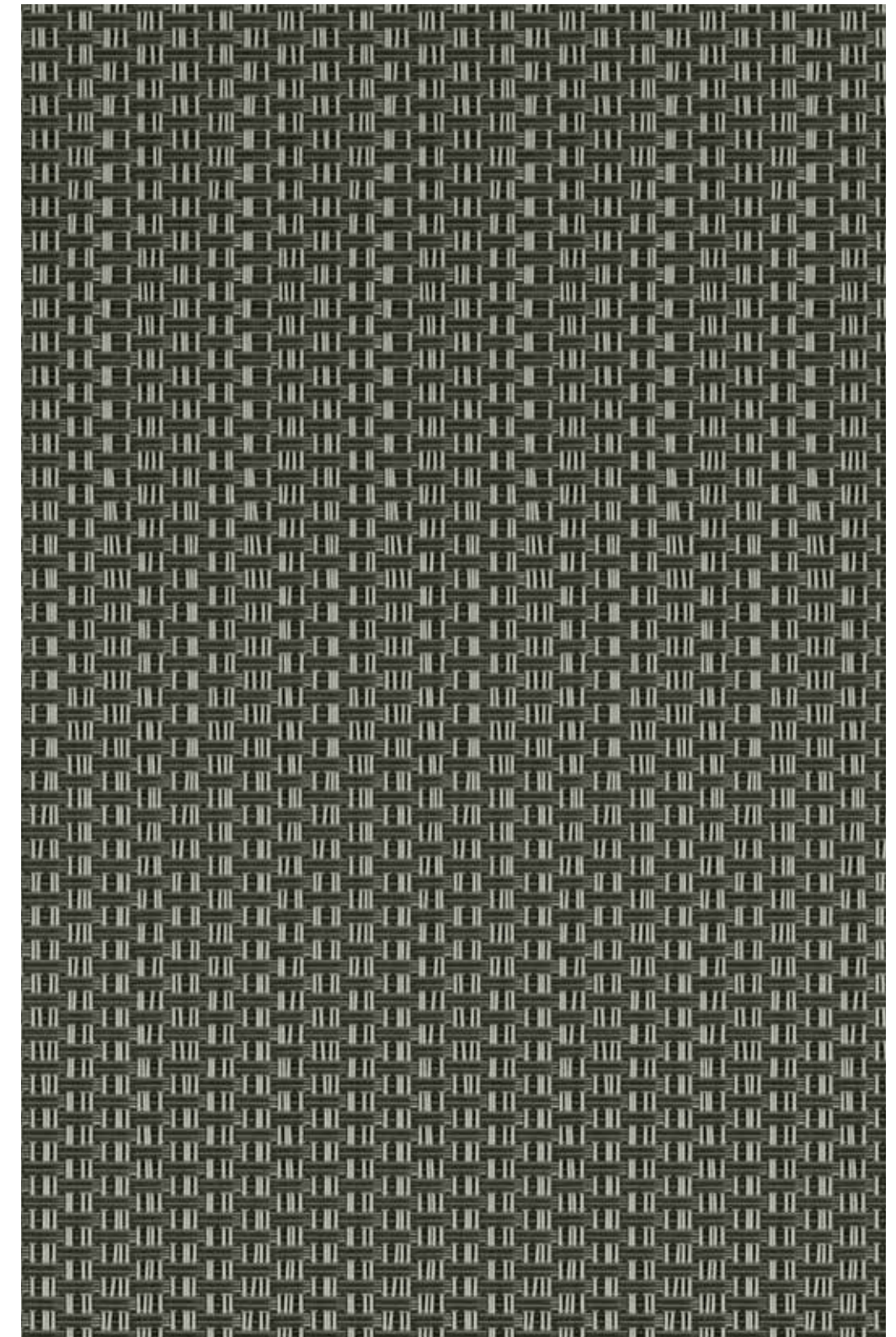

Close-up of AMAZONIA module C

Amazzonia



Close-up of NARA



Code: GLAR252A, Creative Collection

Nara



Code: GLXV501A, GLXV501C, Creative Collection

Cantabile



Close-up of CANTABILE



Code: GLXV311A, GLXV311C, Creative Collection



Close-up of SINGSPIEL

Singspiel

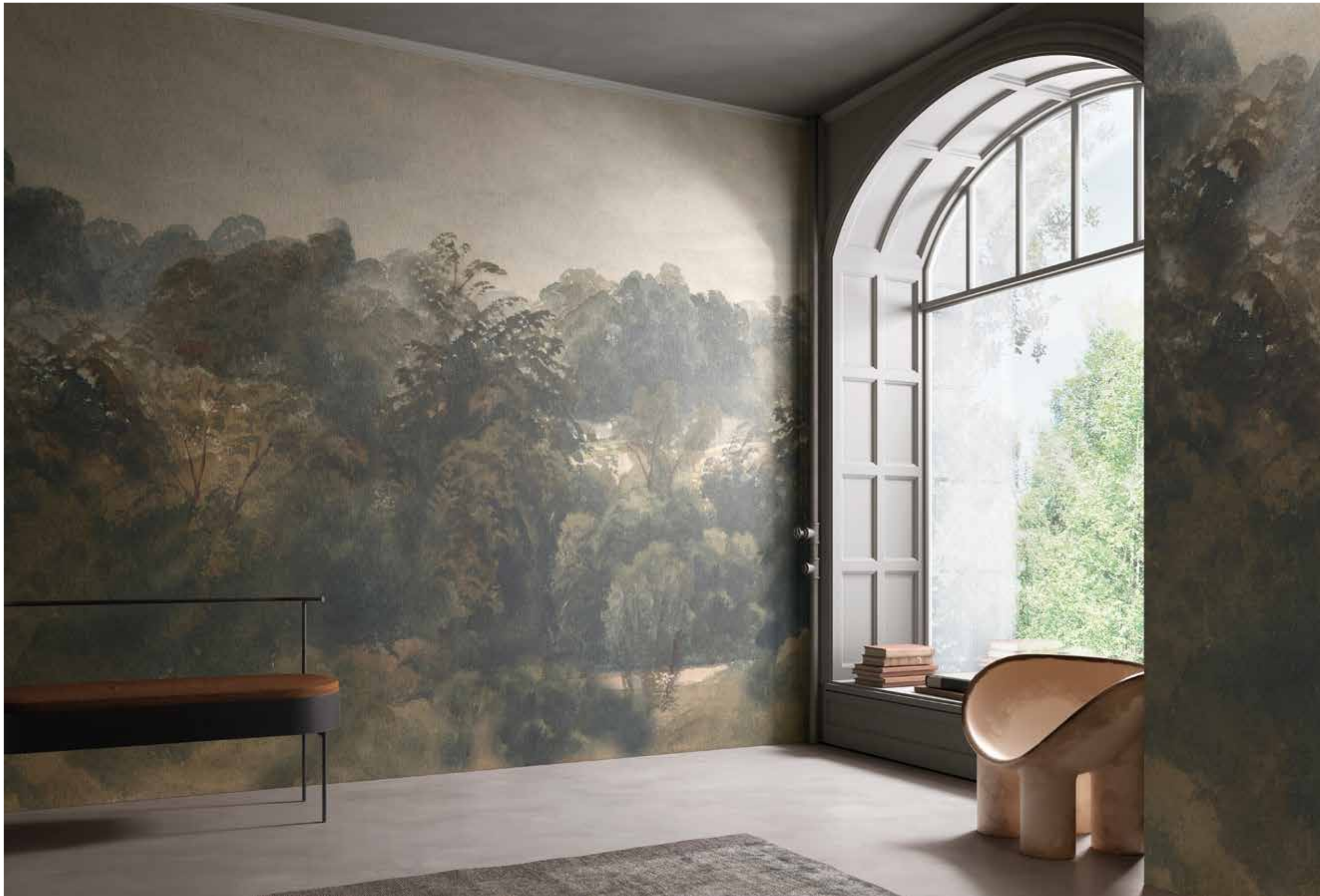

Code: GLX381A, Creative Collection

Bellagio



Code: GLXIII491A, Creative Collection

Constantinople



Code: GLXIII451A, Creative Collection

Dover

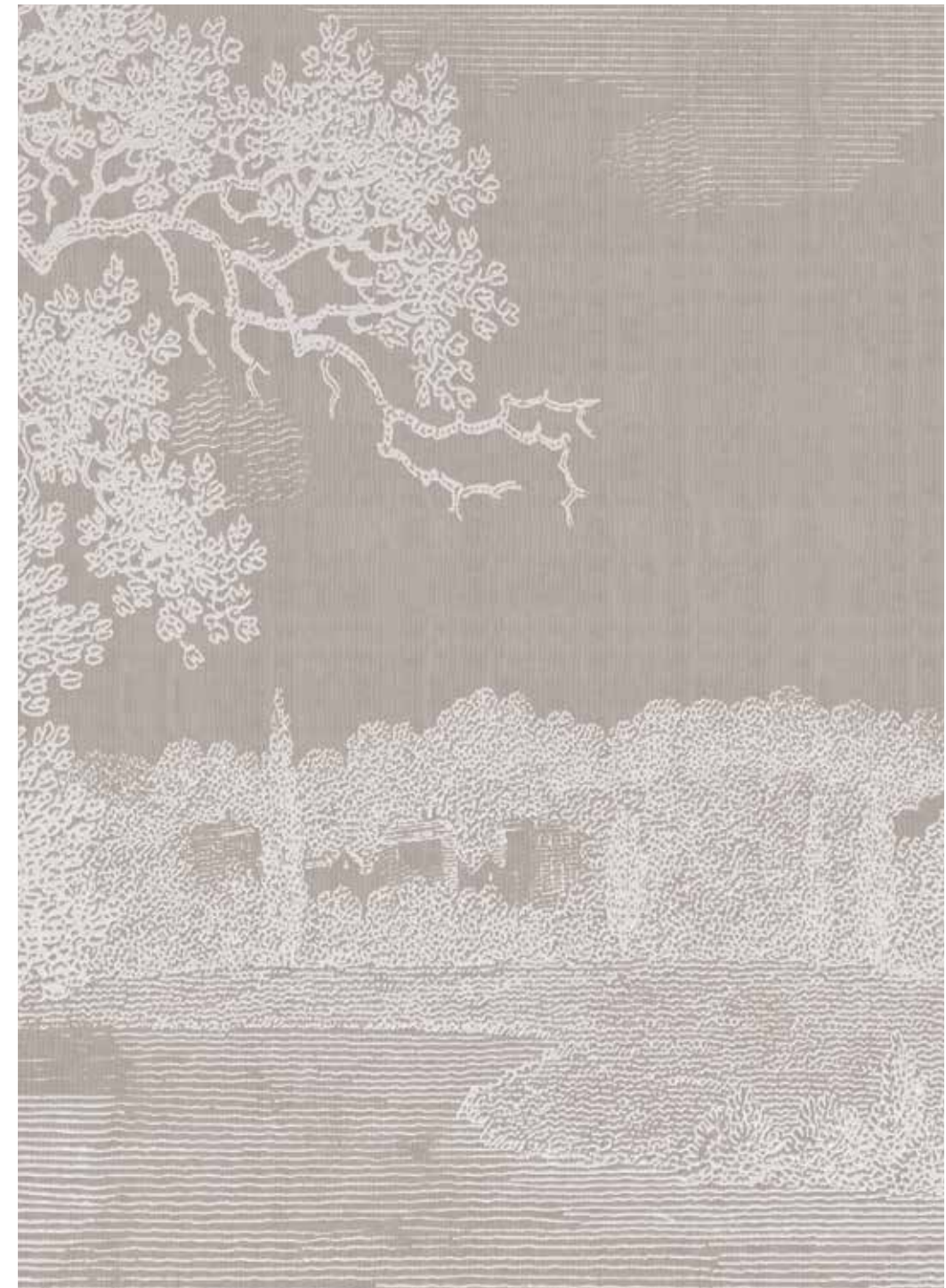

Close-up of DOVER



Code: GLAR221A, Creative Collection

Jardin des plantes

Delicate leaves, carved from whispers of white, cascade like soft memories on a silent breeze. Their pale forms blend with the stillness of the air, creating a quiet symphony of light and shadow, suspended in the purity of untouched calm.

Inspired by Sensation wallcovering



Code: GLIX581A, Creative Collection

Sensation



Close-up of ARBOR VITAE



Code: GLXV521A, GLXV521C, Creative Collection

Arbor vitae



Code: GLXIV551A, GLXIV551C, Creative Collection



Close-up of ZAUBERFLUSS module C

Zauberfluss



Code: GLAR241A, Creative Collection

Saigon garden



Close-up of SAIGON GARDEN



Code: HL121A, Creative Collection

Silva



Code: GLXI241A, Creative Collection

Pause



Close-up of CHROMA



Code: GLLP731A, Creative Collection

Chroma



Code: GLX121A, Creative Collection

Per sempre

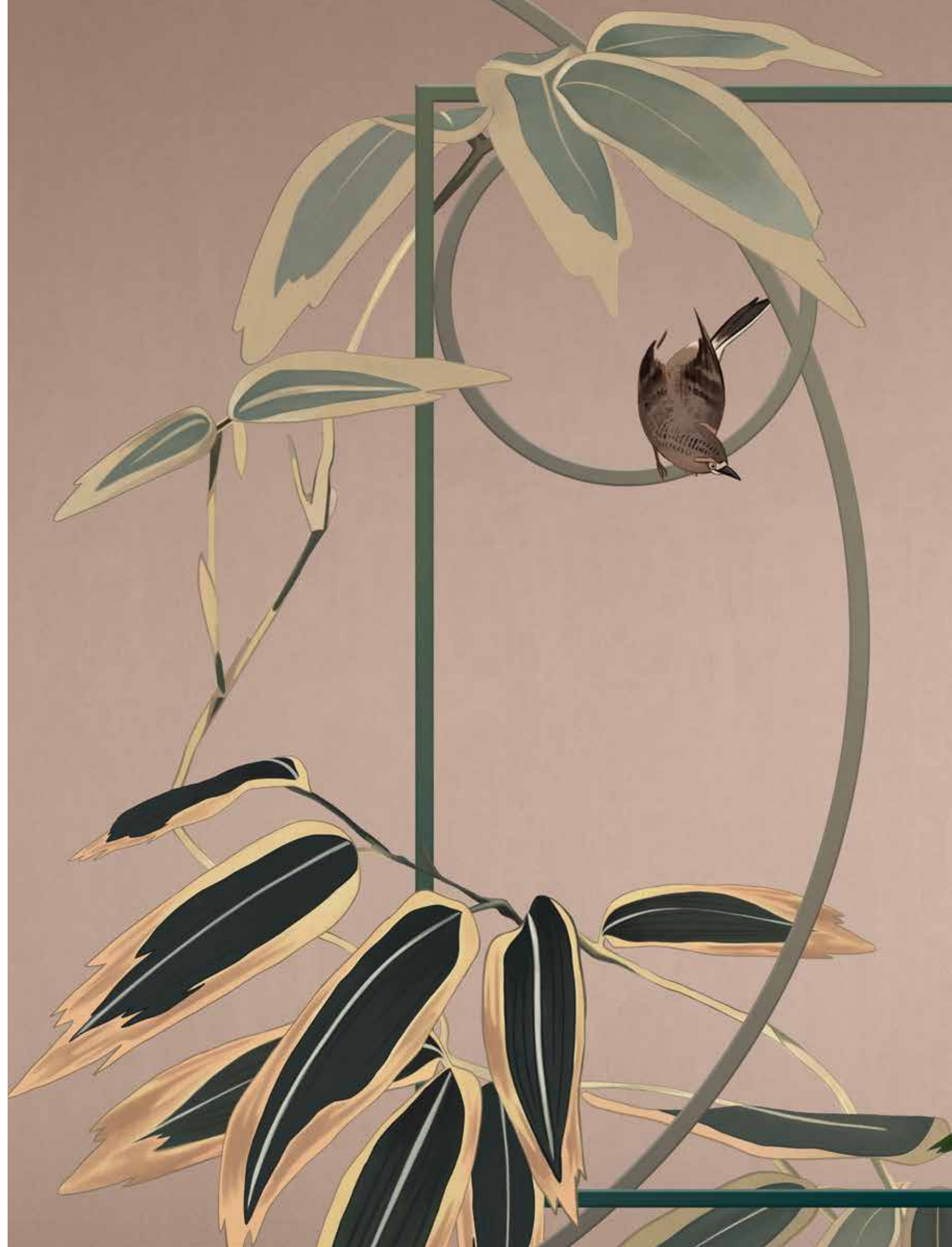



Code: GLLP72A, Creative Collection

Ribbon

Golden leaves drift around a warm, earthy circle,
like whispers caught between slender lines.
The delicate contrast between organic shapes
and geometric patterns evokes a quiet harmony,
blending nature's grace with the quiet rhythm
of abstraction in a subtle, timeless dance.

Inspired by Arpège wallcovering



Close-up of ARPÈGE



Code: GLFU641A, Creative Collection

Arpège



Code: GLXI171A, Creative Collection



Close-up of AMABLE

Amable



Code: GLKI111A, Creative Collection

Keiko



Close-up of GINZA



Code: GLIX41A, Creative Collection

Ginza



Code: GLXV371A, GLXV371C, Creative Collection

Lunaria



Close-up of LUNARIA



Code: GLOR121A, Creative Collection

Zen

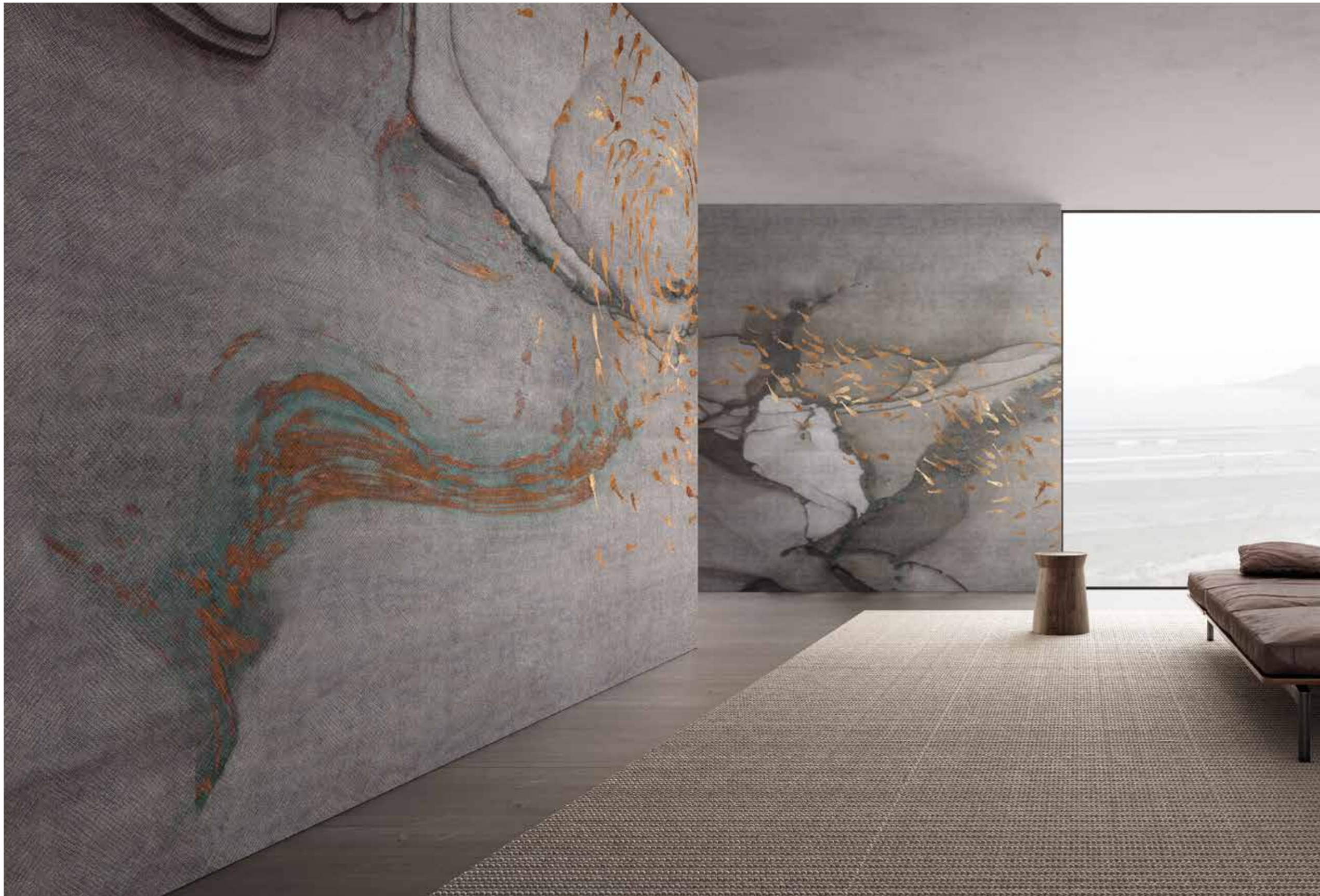

Code: GLX251A, Creative Collection

Flutti



Code: GLXIII611A, Creative Collection

Balans

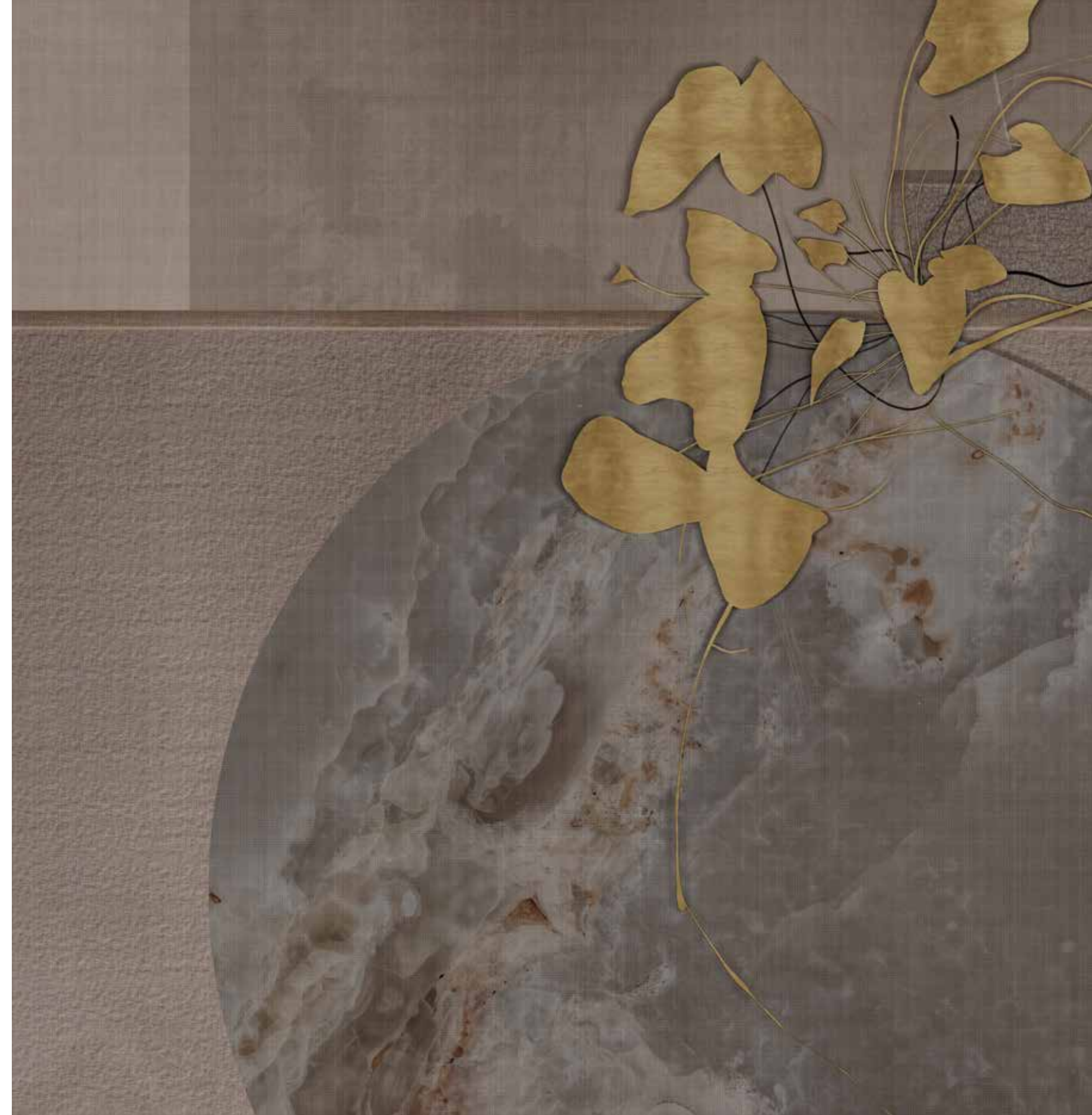

Close-up of BALANS



Code: GLAN131A, Creative Collection

Stardust



Code: GLAN121A, Creative Collection



Close-up of SOUL

Soul



Code: GLXI161A, Creative Collection

Favola



Lush green leaves unfold in layered shades, casting soft shadows that whisper of tropical forests bathed in filtered light. The rich foliage breathes with life, inviting the viewer into a serene jungle world where nature's rhythms pulse in quiet harmony, enveloping the senses in a gentle embrace of stillness and growth.

Inspired by Equatorial Jungle wallcovering



Code: GLRO104A, Creative Collection

Equatorial jungle



Code: GLRO131A, Creative Collection

Exotic



Code: GLF251A, Creative Collection

Talea



Code: GLXI41A, Creative Collection

Soffio



Code: GLF511A, Creative Collection

Olympe

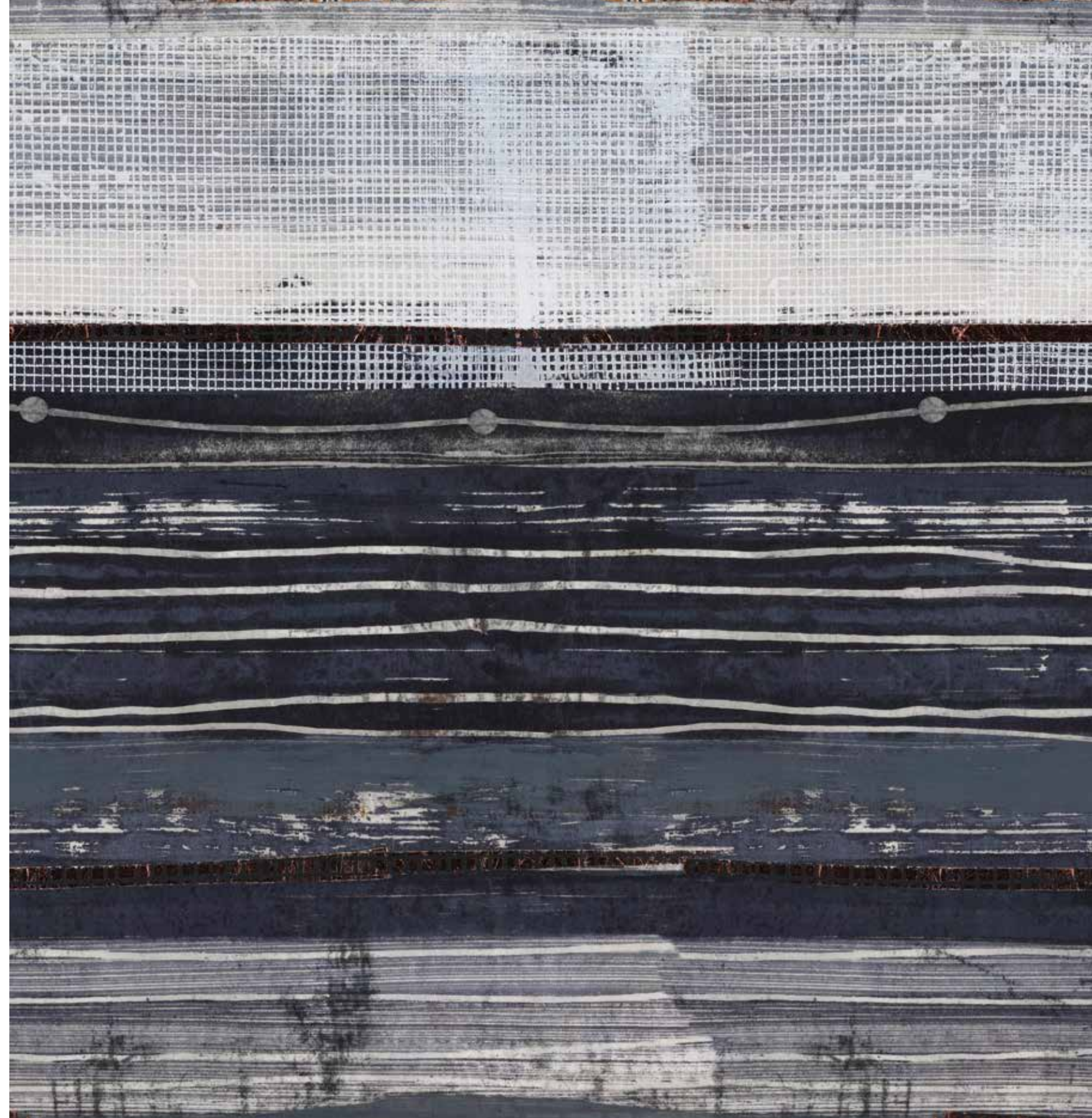

Close-up of OLYMPE



Code: GLF431A, Creative Collection

Fabula



Close-up of DESIRE



Code: GLIX341A, Creative Collection

Desire



Code: GLSH102A, Creative Collection

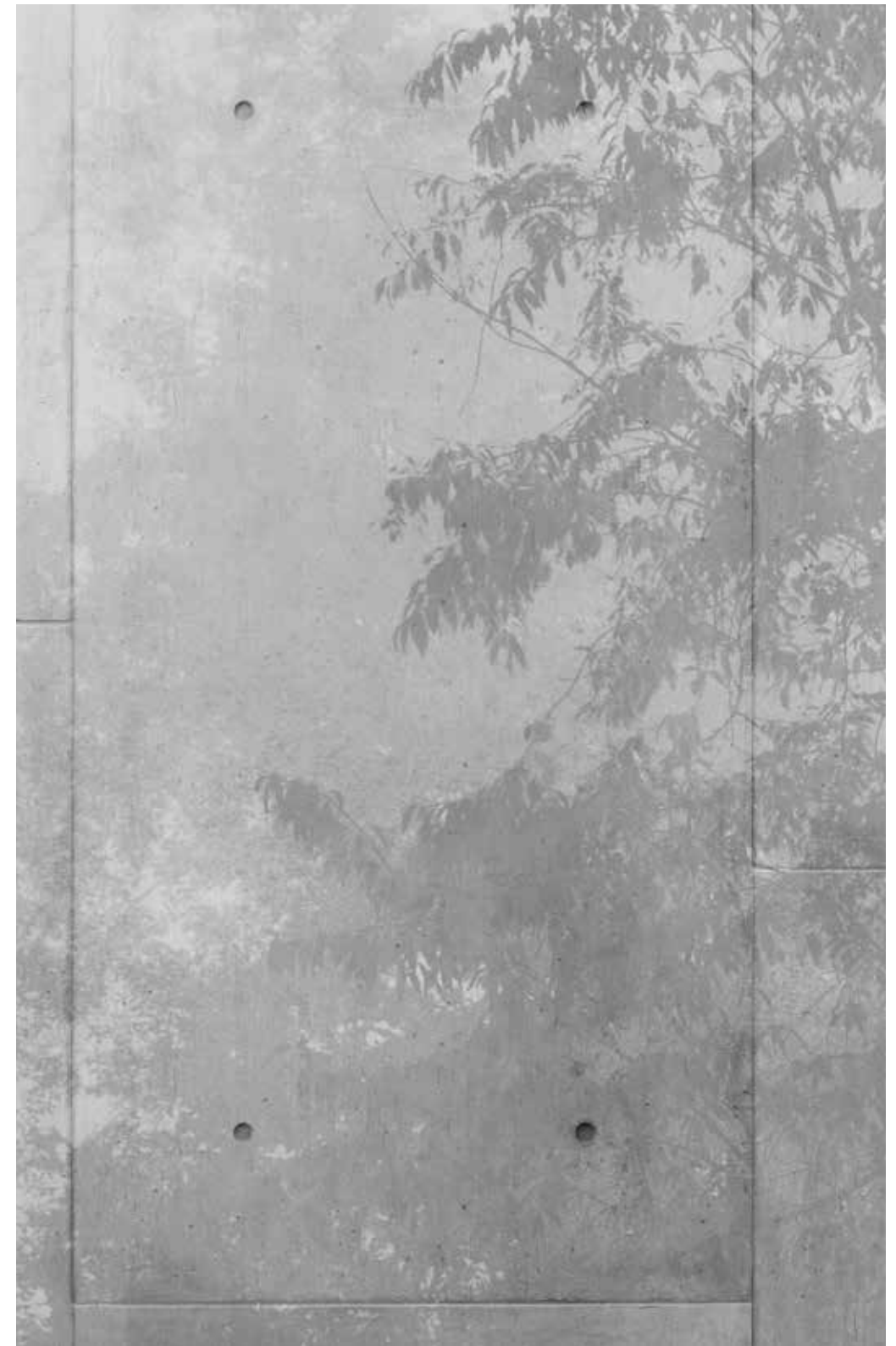

Close-up of MYSTIC

Mystic



Code: GLCB10A, Creative Collection

Cinnamon



Soft, overlapping forms drift like stones in a still pond, their muted tones gently connected by delicate lines. Each shape speaks in quiet contrast, inviting contemplation, as the composition hums with a serene and effortless balance.

Inspired by Caillou wallcovering



Code: GLX1521A, Creative Collection

Caillou

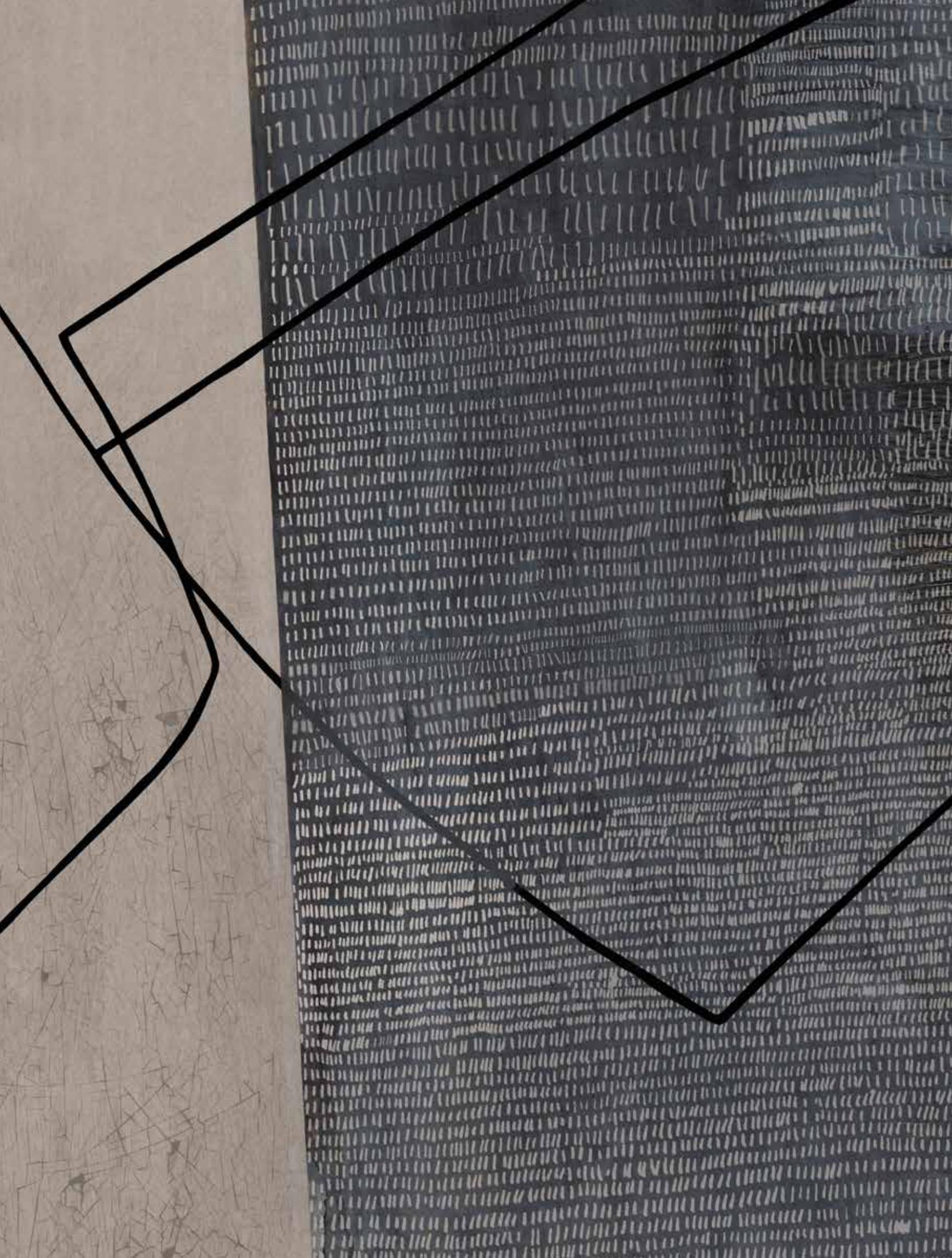

Code: GLXV291A, GLXV291C, Creative Collection

Filigrana



Code: GLXII131A, Creative Collection

Crayon

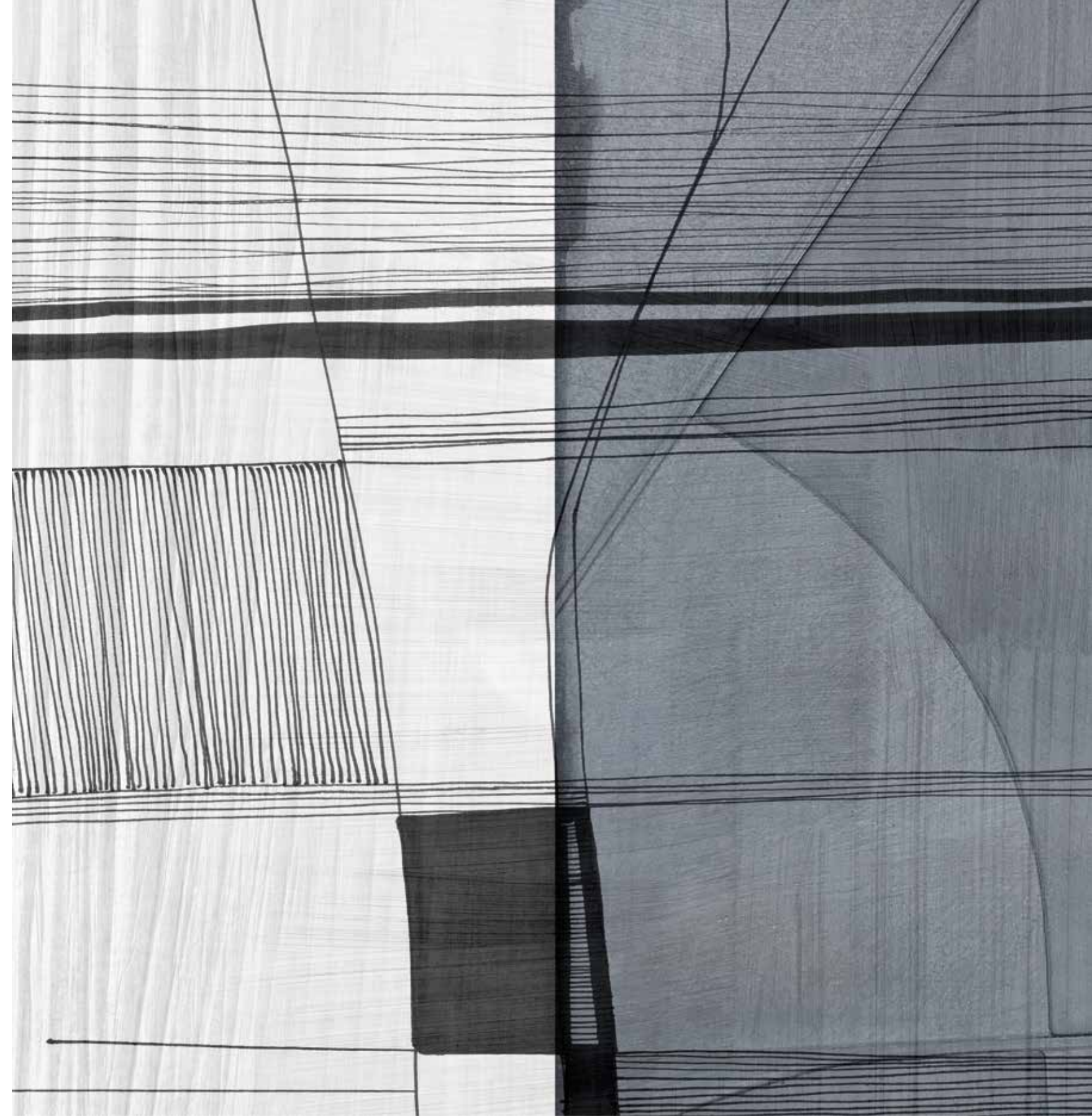

Close-up of CRAYON



Code: GLXV331A, GLXV331C, Creative Collection

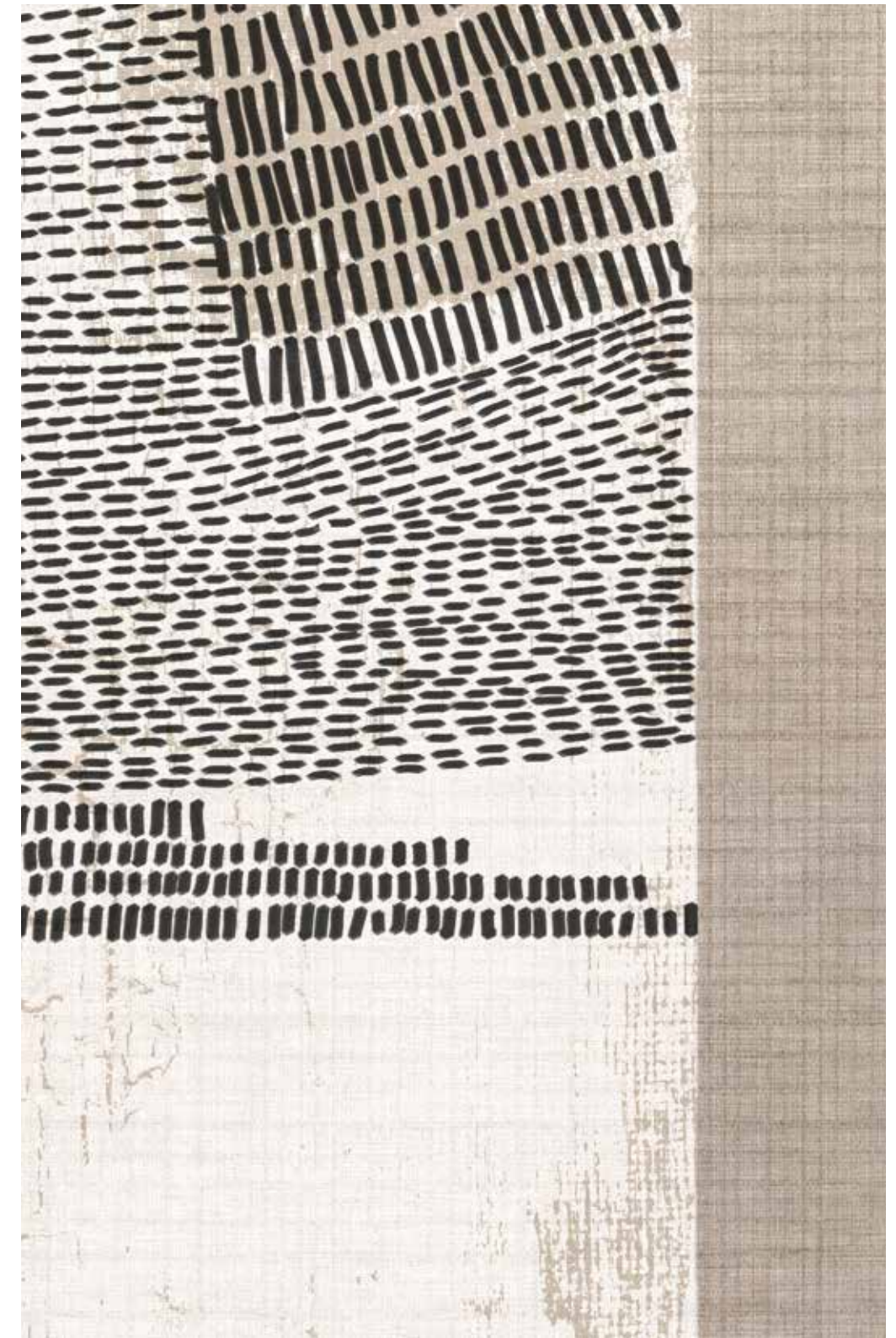

Close-up of CADENZA

CadENZA



Code: GLGE111A, Creative Collection

Disc



Code: GLX521A, Creative Collection

Cosmo



Close-up of CALIMALA



Code: GLIX61A, Creative Collection

Calimala



Code: GLX481A, Creative Collection

Dehors



Code: GLXII341A, Creative Collection



close-up of INTONACO

Intonaco



Code: GLST201A, Creative Collection

Kalahari



Code: GLCA241A, Creative Collection

Kashmir



Code: GLX11A, Creative Collection

Saya



Close-up of SAYA



Code: GLXIV481A, Creative Collection

Sulla via della seta



Floating forms drift like whispered thoughts,
their translucent layers merging in a ballet of quiet
hues. The shapes seem to breathe, suspended
in a delicate balance, where time softens and
meaning flows between the spaces in silence.

Inspired by Floe wallcovering

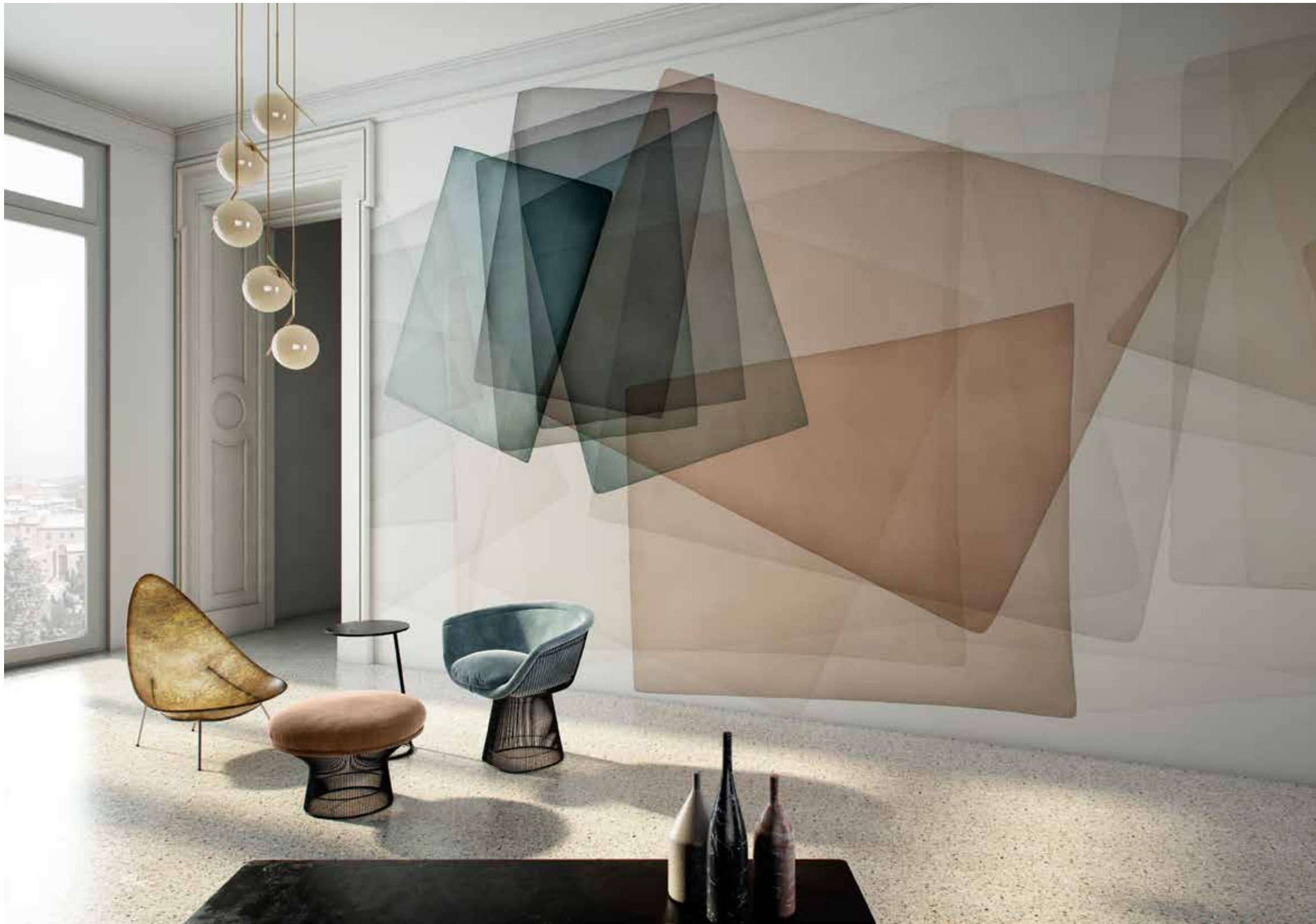

Code: GLIX241A, Creative Collection



Close-up of FLOE

Floe



Code: GLX541A, Creative Collection

Matinée

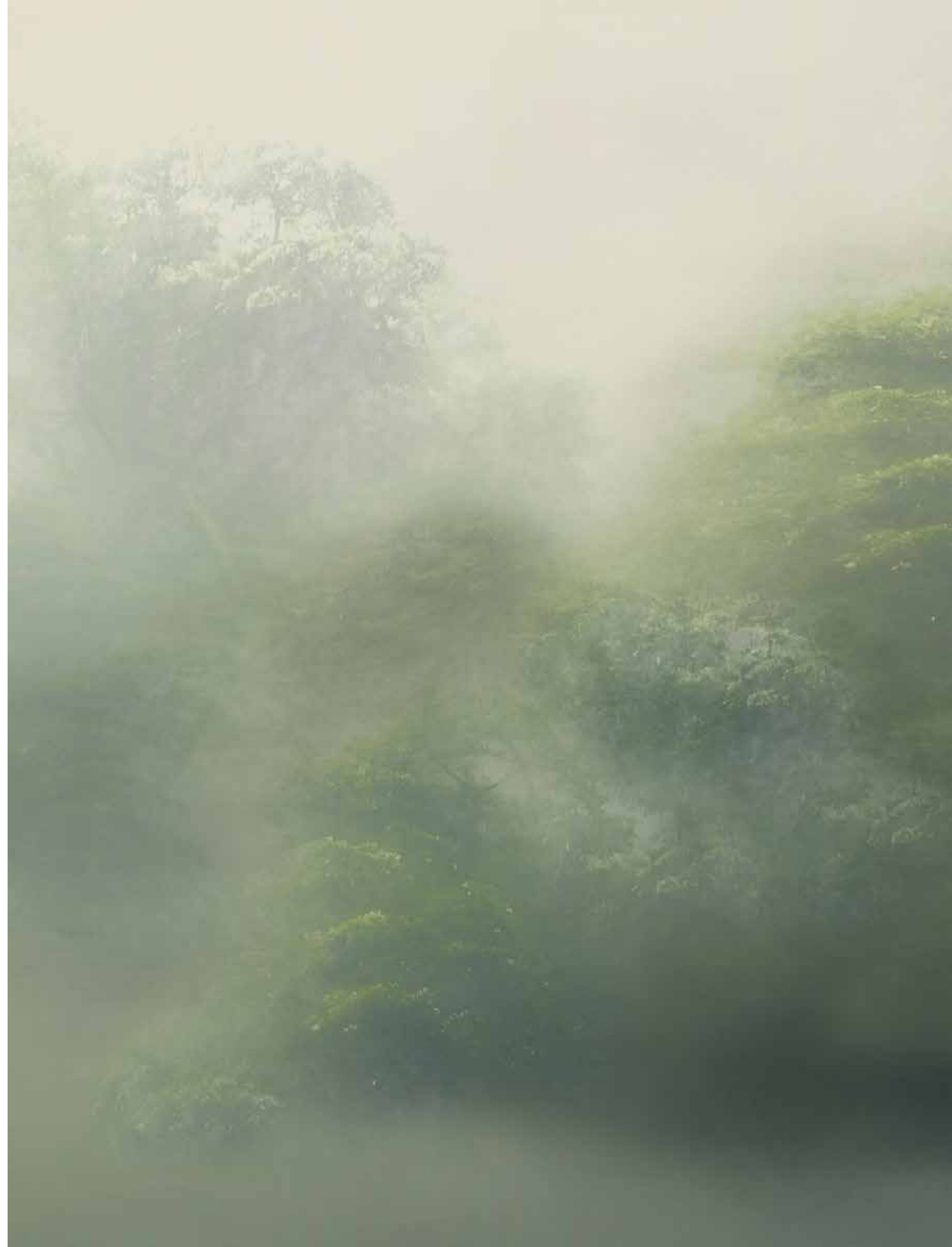



Code: GLXV301A, GLXV301C, Creative Collection

Rosengarten

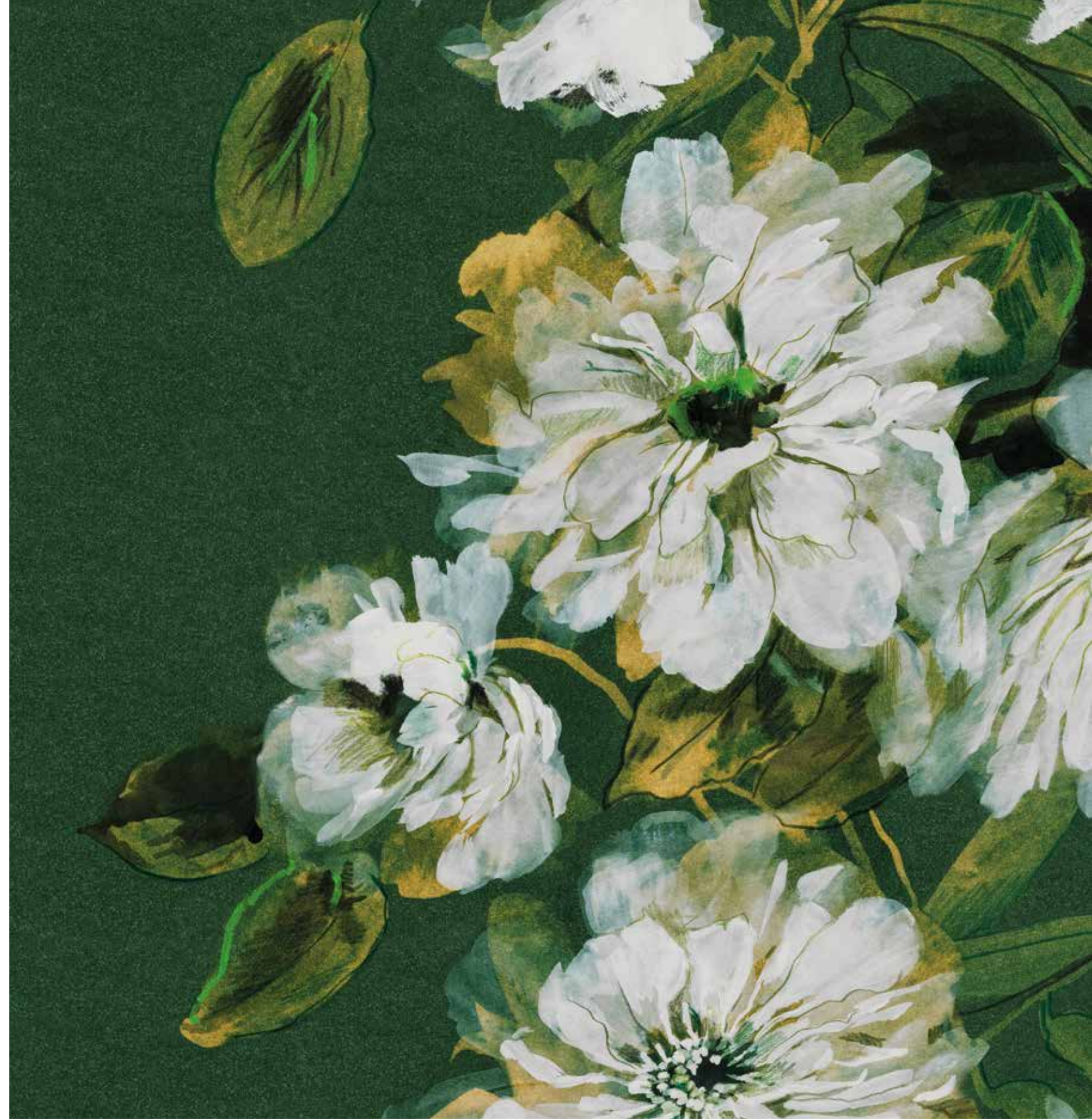

Close-up of ROSENGARTEN

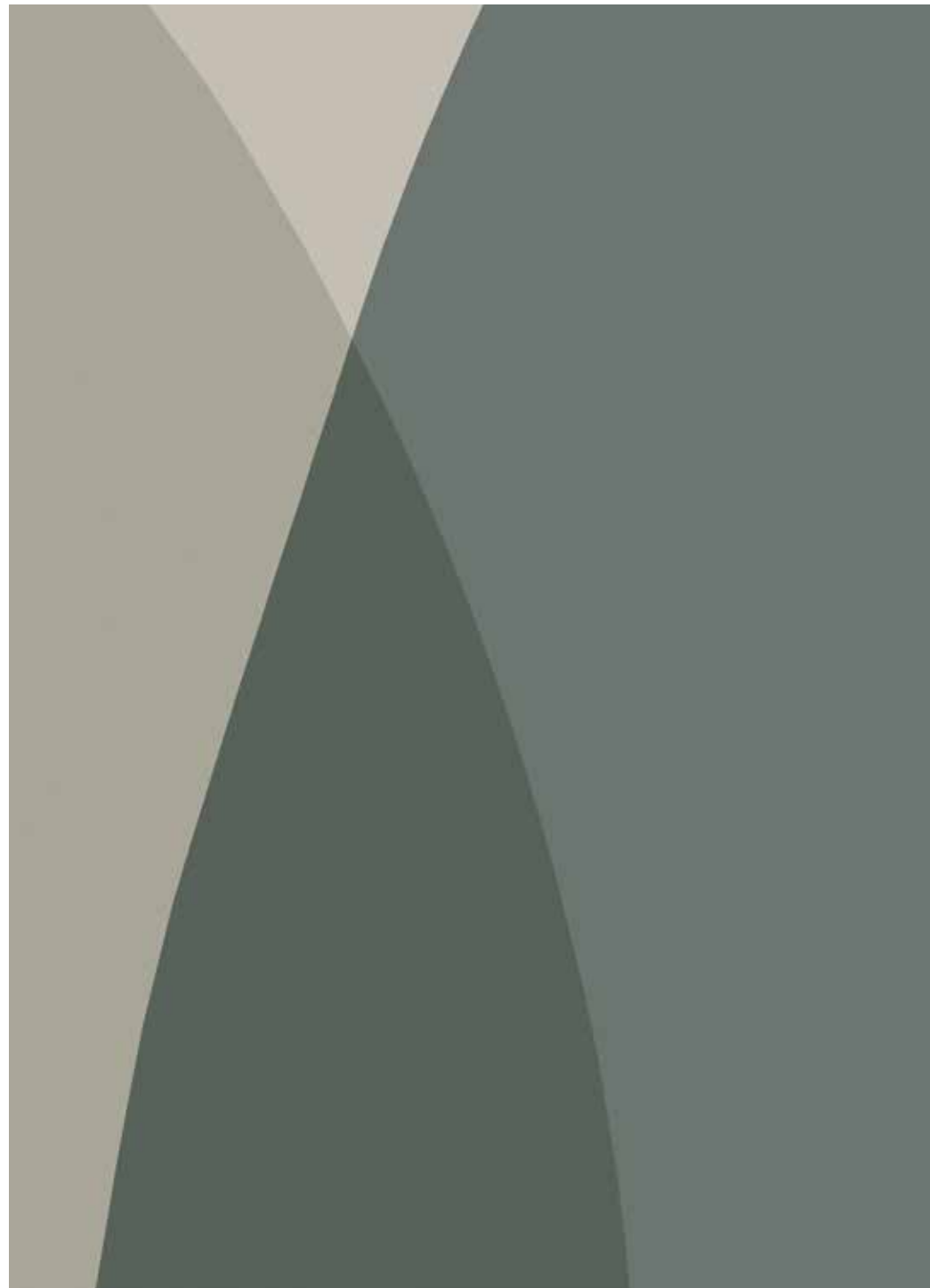

Close-up of MANGROVE



Code: GLX651A, Creative Collection

Mangrove

Creative Collection materials

GlamTrace GlamDecor AcousticShield

Technical features P. 327

Glamora has curated cutting-edge solutions for Creative Collection, designed to enhance interior surfaces with exceptional aesthetic and tactile qualities.

The materials and finishes available perfectly blend refined design with advanced technical performance, responding to the needs of even the most complex projects.

With a subtle fabric-like effect, **GlamDecor**, a vinyl wallcovering, enhances the vibrancy of designs, and its glossy finish intensifies the colour palettes by reflecting light on the textured surface. Produced using eco-friendly, breathable, and odourless inks, GlamDecor is ideal for surfaces where sophistication and durability are essential.

GlamTrace offers a uniquely tactile texture with natural fibres reminiscent of handmade paper. This non-woven cellulose wallcovering is an eco-friendly solution that respects the environment, and its matte surface beautifully highlights the subtle nuances and intricate details of the designs, adding depth and poetic charm to interiors.

For spaces where acoustic comfort is a priority, **AcousticShield** is the ideal solution. This sound-absorbing wallcovering reduces reverberation, creating serene atmospheres in bedrooms, lounges, and fine dining areas. AcousticShield strikes the perfect balance between technical performance and design, ensuring that aesthetics are never compromised by functionality.

Per le collezioni di Creative Collection, Glamora ha riservato soluzioni innovative e all'avanguardia, ideali per valorizzare le superfici d'interni con qualità estetica e tattile superiore.

I materiali e le finiture disponibili coniugano design raffinato e prestazioni tecniche avanzate, rispondendo in modo efficace anche alle esigenze dei progetti più complessi.

*Con un delicato effetto tela, **GlamDecor**, il rivestimento vinilico, esalta la vividezza del disegno e, grazie a una finitura brillante, intensifica le cromie riflettendo la luce sulla superficie materica. Prodotto con inchiostri ecologici, respirabili e inodori, GlamDecor è ideale per rivestire superfici interne in contesti dove raffinatezza e durabilità sono fondamentali.*

***GlamTrace** si distingue per una texture straordinariamente tattile, caratterizzata da fibre naturali che evocano la carta fatta a mano. Questo wallcovering in tessuto-non-tessuto di cellulosa è una soluzione decorativa sostenibile e rispettosa dell'ambiente. La sua superficie opaca restituisce la bellezza delle sfumature cromatiche e del tratto manuale dei disegni, aggiungendo profondità e poetica agli ambienti.*

*Per gli spazi dove il benessere acustico è prioritario, **AcousticShield** rappresenta la soluzione ideale. Un rivestimento che attutisce il riverbero sonoro indoor, progettato per migliorare il comfort acustico in ambienti che richiedono silenzio e relax, come camere da letto, lounge o spazi di fine dining. AcousticShield garantisce un perfetto equilibrio tra prestazioni tecniche e design, assicurando che l'estetica non venga compromessa dalle necessità funzionali.*

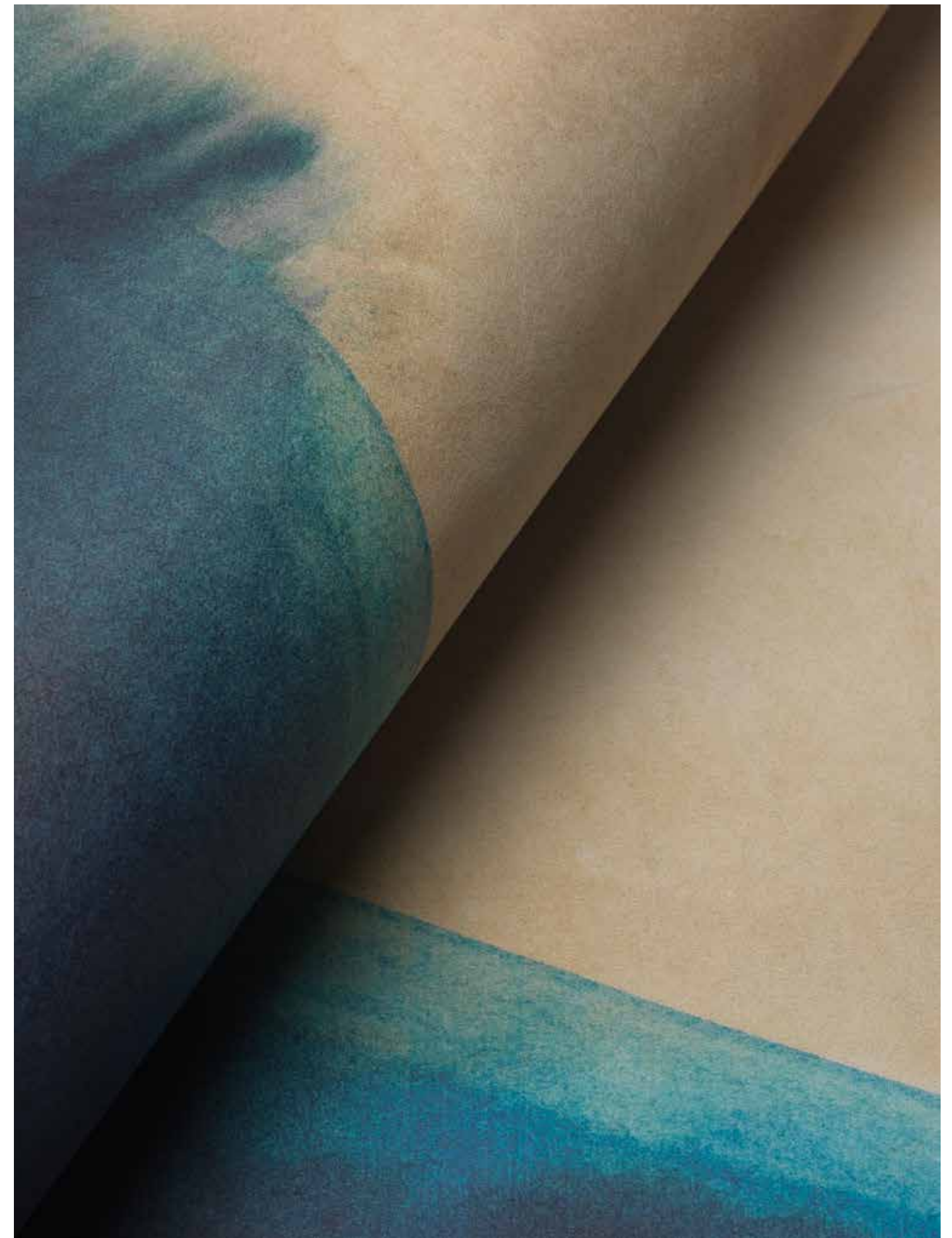

Creative Collection complementary items

AquaSkin System Ecopur® by Oltremateria®

Technical features P. 327

The materials GlamTrace and GlamDecor from Creative Collection can be enhanced with complementary finishes that expand their functional possibilities. These elements provide integrated solutions to customise projects further, ensuring that the wallcoverings meet both aesthetic and functional demands in every space.

AquaSkin System is perfect for wet environments such as bathrooms and spas, where water plays a central role. This waterproofing two-component system protects the wallcovering without altering its texture or visual appeal, preserving the harmony of the design. The matte finish lends the wallcovering a sophisticated elegance, ideal for spaces such as showers, professional kitchens, and wellness areas, where technical performance meets refined aesthetics.

Ecopur® by Oltremateria® is a patented eco-resin that enhances indoor air quality, making it the perfect choice for high-traffic spaces or areas with strict hygiene requirements, such as gyms, children's play areas, and healthcare facilities. With its ability to purify air naturally and reduce unpleasant odours, Ecopur® ensures a healthy environment without sacrificing the elegance of the wallcoverings.

I materiali GlamTrace e GlamDecor di Creative Collection possono essere implementati con finiture complementari che ne amplificano le possibilità di utilizzo. Questi elementi offrono soluzioni integrate che permettono di personalizzare i progetti, assicurando che il wallcovering risponda perfettamente alle esigenze estetiche e funzionali di ogni ambiente.

AquaSkin System è ideale per ambienti umidi come bagni e spa, dove l'acqua gioca un ruolo centrale. Questo sistema impermeabilizzante bicomponente garantisce protezione senza alterare la texture o l'aspetto visivo del rivestimento murale, mantenendo intatta l'armonia del design. Il finish opaco conferisce al wallcovering una sofisticata eleganza, perfetta per spazi come docce, cucine professionali e aree wellness, dove le prestazioni tecniche si integrano con un'estetica raffinata.

Ecopur® by Oltremateria® è un'eco-resina brevettata che migliora la qualità dell'aria negli spazi interni, rendendola ideale per ambienti ad alta frequenza o con elevati requisiti igienici, come palestre, aree giochi per bambini e strutture sanitarie. Grazie alla sua capacità di purificare naturalmente l'aria, riducendo odori indesiderati e contribuendo al benessere generale, Ecopur® garantisce un ambiente salubre senza compromettere l'eleganza dei rivestimenti.



Creative Collection accessories

Decorative profiles

Technical features P. 327

The wallcoverings from Creative Collection can be further enhanced with decorative accessories that amplify their visual impact, offering an additional layer of personalisation and refinement to projects.

Delicate metallic profiles, available in brushed gold and silver finishes, can enrich surfaces, define specific areas, or divide the wallcovering into separate sections, creating unique and functional geometric visual effects that result in a truly refined outcome.

È possibile decorare i wallcovering di Creative Collection con elementi complementari che ne amplificano l'impatto estetico, offrendo un ulteriore livello di personalizzazione e finitura ai progetti.

I sottili profili metallici, disponibili nelle finiture oro spazzolato e argento spazzolato, permettono di impreziosire le superfici, delimitare aree specifiche e suddividere il wallcovering in diverse campiture, creando giochi visivi geometrici unici e funzionali e garantendo un risultato finale di grande raffinatezza.



The Special Editions of Glamora embody the most creative and refined expression of the brand's wallcoverings.

Le Special Editions rappresentano l'espressione più creativa e ricercata delle collezioni di Glamora.

Special Editions

The Special Editions embody the most creative and refined expression of the brand's wallcoverings. Each collection is born from a clear thematic concept and is developed using exclusive materials carefully selected for their aesthetic and sensory qualities. These proposals are designed for prestigious projects that require a distinctive identity and an unusual elegance.

Each Special Edition collection is characterised by sophisticated moods and refined colour palettes, transforming spaces into areas of great allure. The wallcoverings are crafted to create atmospheres that combine meticulous design with high-quality materials, maintaining a careful balance between beauty and functionality.

Perfect for projects that aspire to high-end interiors, where attention to detail is essential, the Special Editions elevate every space with subtlety and style.

Le Special Editions rappresentano l'espressione più creativa e ricercata delle collezioni di Glamora. Ogni collezione nasce da un concept tematico ben definito e si sviluppa su materiali esclusivi, accuratamente selezionati per le loro qualità estetiche e sensoriali. Queste proposte sono pensate per progetti di prestigio che richiedono un'identità distintiva e un'eleganza inconsueta.

Tutte le collezioni Special Editions si caratterizzano per mood raffinati e palette cromatiche sofisticate, capaci di trasformare gli spazi in ambienti di grande fascino. Ogni wallcovering è studiato per offrire atmosfere che uniscono design ricercato e materiali di alta qualità, mantenendo equilibrio tra estetica e funzionalità.

Perfette per progetti che ambiscono ad ambienti di alta gamma dove i dettagli sono distintivi e minuziosamente curati, le Special Editions elevano ogni spazio con discrezione e stile.

Special Editions index

A selection

Arcadia Collection		Madama Butterfly Collection		Divina Collection		Komorebi Collection		Hydra Collection	
161	Apollo	210	Al primo incontro	239	Bette	285	Boro	308	Anthuse
186	Carmina	219	Addio fiorito	237	Carole	271	Interplay	305	Cohen
169	Cerere	215	Confin del mare	244	Dolores	294	Jaku	310	Gea
171	Diana	203	Dolci voli dell'amor	256	Greta	267	Kintsugi	319	Hydronetta
179	Dioscuri	207	Un bel di vedremo	229	Josephine	291	Kokoro	312	Kiafa
191	Faunus			253	Harlean	278	Materia	314	Nostos
181	Sfinx			254	Louise	274	Moribana	321	Palamidas
183	Silvanus			246	Lucille	282	Morning Light	322	Pentelikon
165	Trigarium			243	Marguerite	287	Spark	317	Spilia
175	Vesta			233	Nancy Clare	281	Temps Perdu		
				248	Tamara	289	Wabi		

Arcadia Collection



The heroes of Greco-Roman mythology and epic tales along with classical architectural references are reimagined in a collection for modern interiors.

The wallcovering's aesthetics are a contemporary take on neoclassicism, with a skilful interplay of scenery that reveals sharp strokes defining the figures and the details of pilasters and capitals evoking the sinopias of the grand wall frescoes of the past.

With their measured elegance, the designs translate monumentality into cosy atmospheres. The harmonious interplay between the courtly presences of the past and contemporary references offers innovative figurative solutions, capable of shaping poetically scenic spaces.

I protagonisti della mitologia ed epica greco-romana e le citazioni architettoniche del mondo classico tornano ad abitare gli interni in una collezione che ne rielabora l'estetica in chiave attuale.

In un gioco sapiente di quinte, i tratti netti che definiscono figure e dettagli di lesene e capitelli ricordano le sinopie dei grandi affreschi murali del passato, dei quali i wallcovering raccolgono l'eredità, dando vita a un neoclassicismo contemporaneo.

Con misurata eleganza, i disegni trascrivono la monumentalità in atmosfere accoglienti. La contrapposizione armonica tra le presenze auliche del passato e i riferimenti contemporanei propongono soluzioni figurative inedite, capaci di dare forma a spazi poeticamente scenografici.

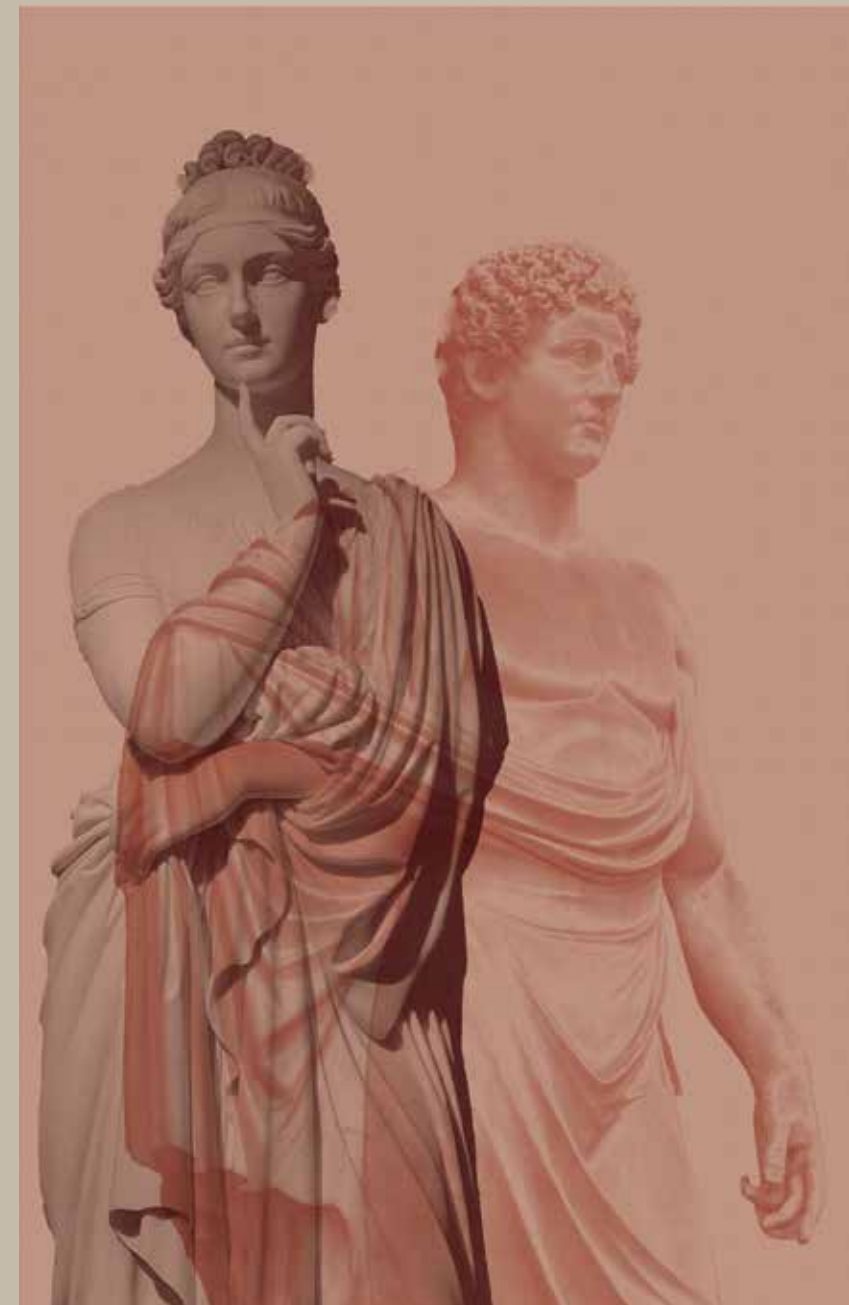

Inspiration image.



APOLLO
Code: GLARC201A
Arcadia Collection

Forma dei munus

Ovidius



Close-up of APOLLO module A on GlamCanvas
Code: GLARC201A



Close-up of APOLLO module C on GlamCanvas
Code: GLARC201C



TRIGARIUM
Code: GLARC281A
Arcadia Collection

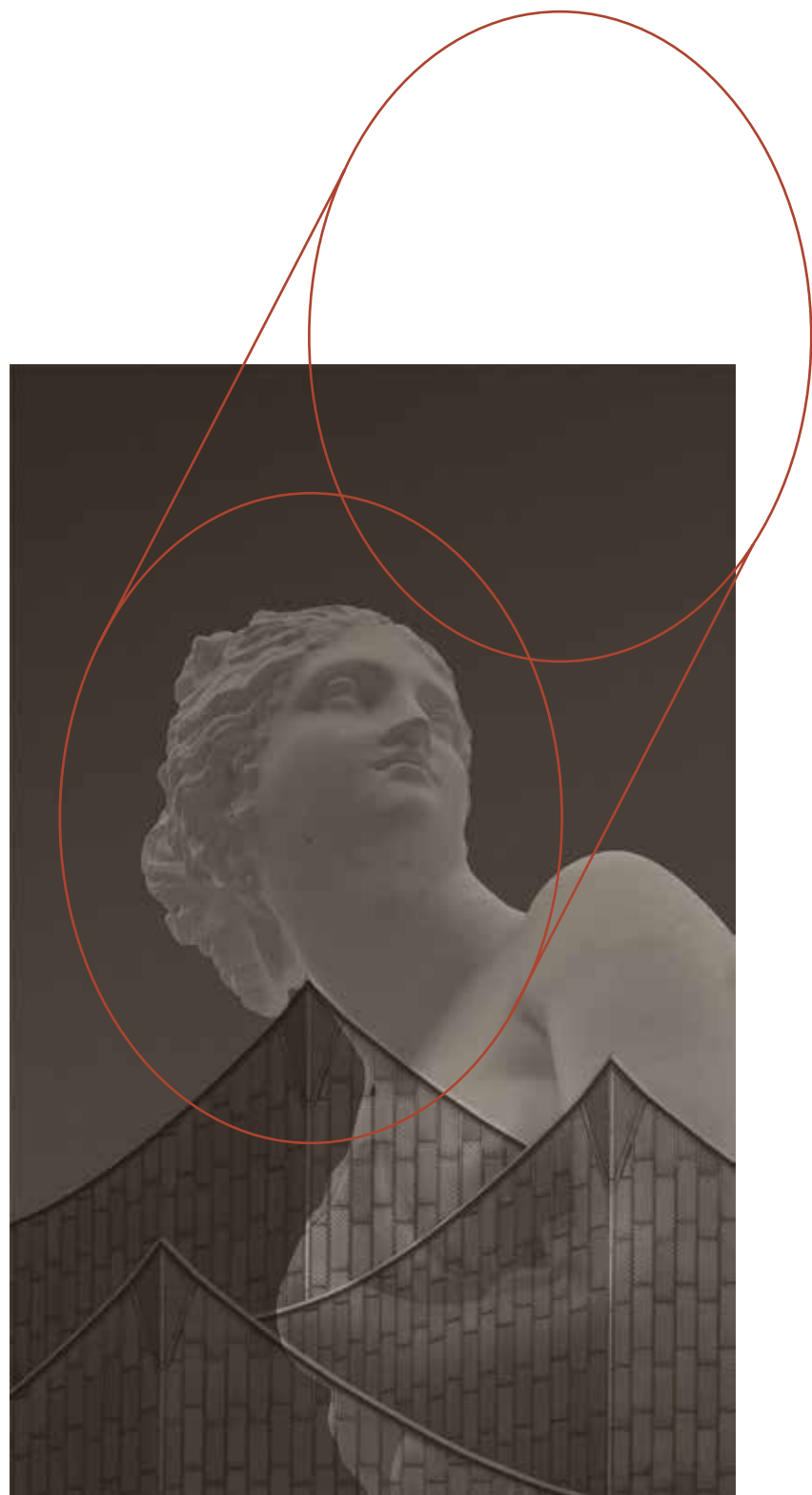

Inspiration image.



Close-up of:
TRIGARIUM module A on GlamCanvas, code: GLARC281A
Gold-coloured metal decorative profile, code: PDORAL
TRIGARIUM module D on GlamVelour, code: GLVL05 Camel



On the left:
Close-up of CERERE module B on GlamCanvas
Code: GLARC221B

CERERE
Code: GLARC221A
Arcadia Collection

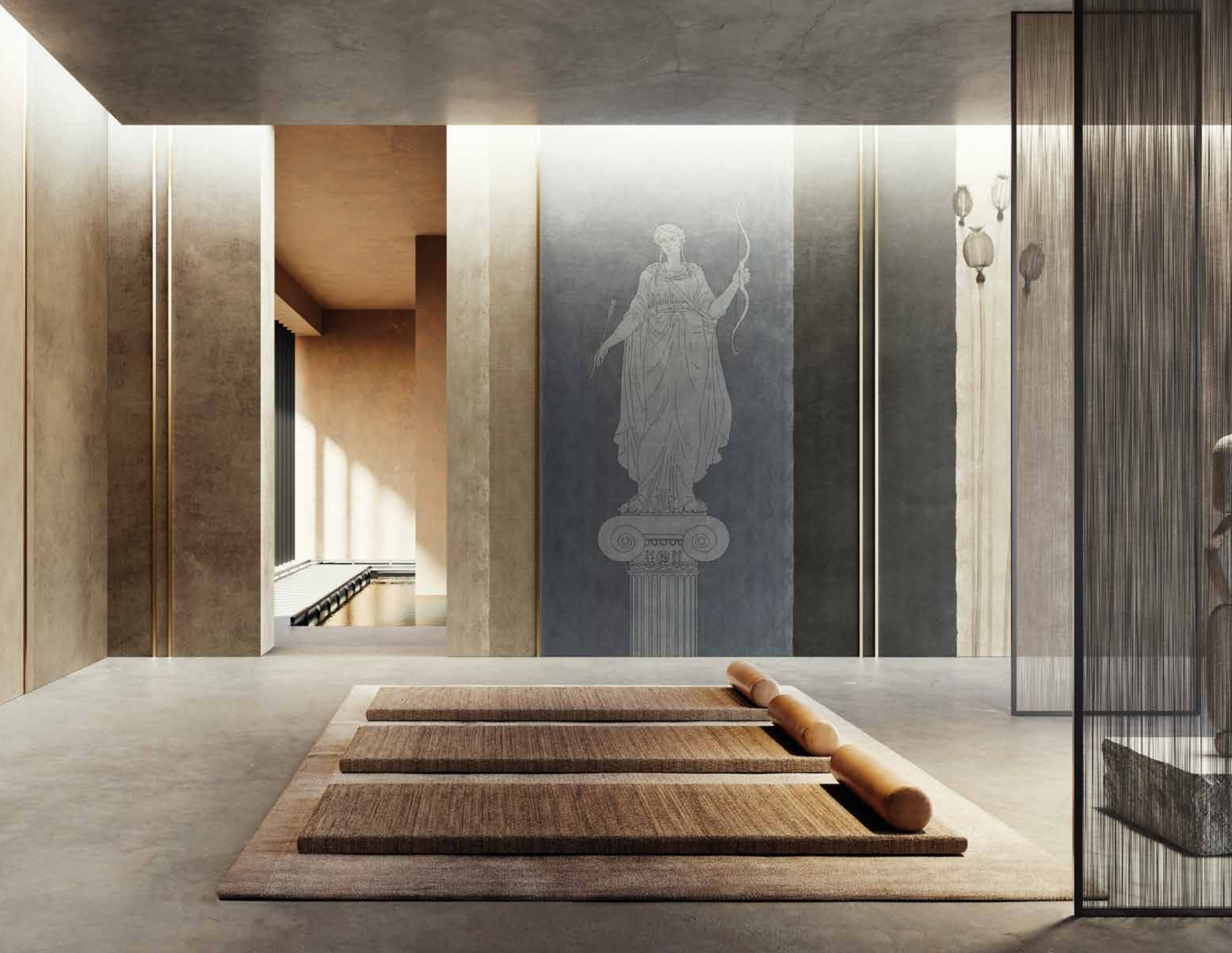

DIANA
Code: GLARC231A
Arcadia Collection

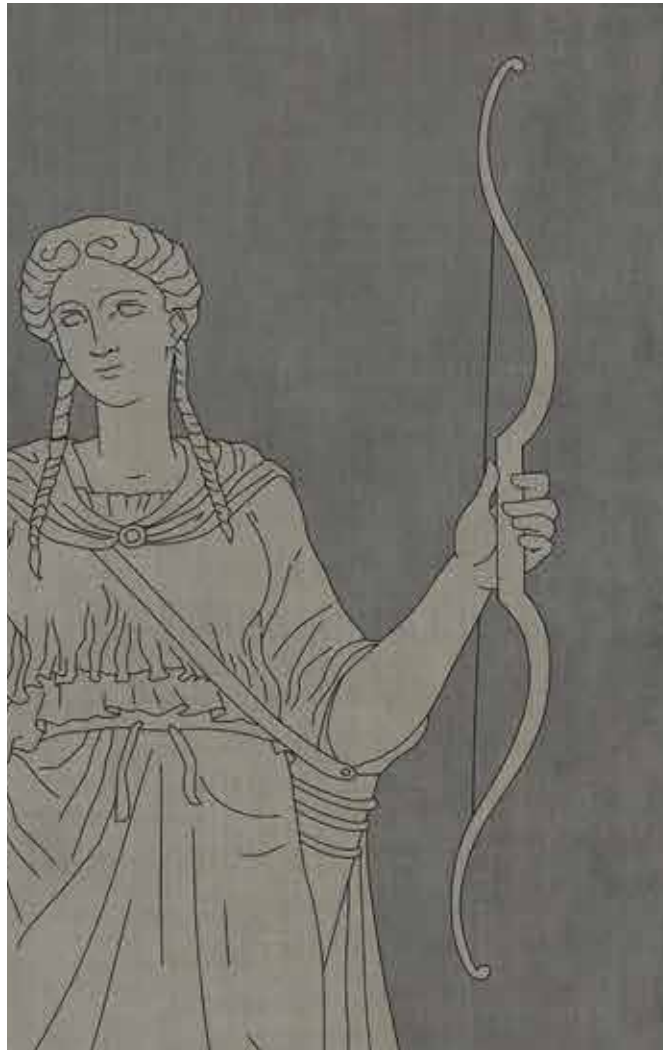

Close-up of DIANA module A on GlamCanvas
Code: GLARC231A



Close-up of DIANA module C on GlamCanvas
Code: GLARC231C



Inspiration image.

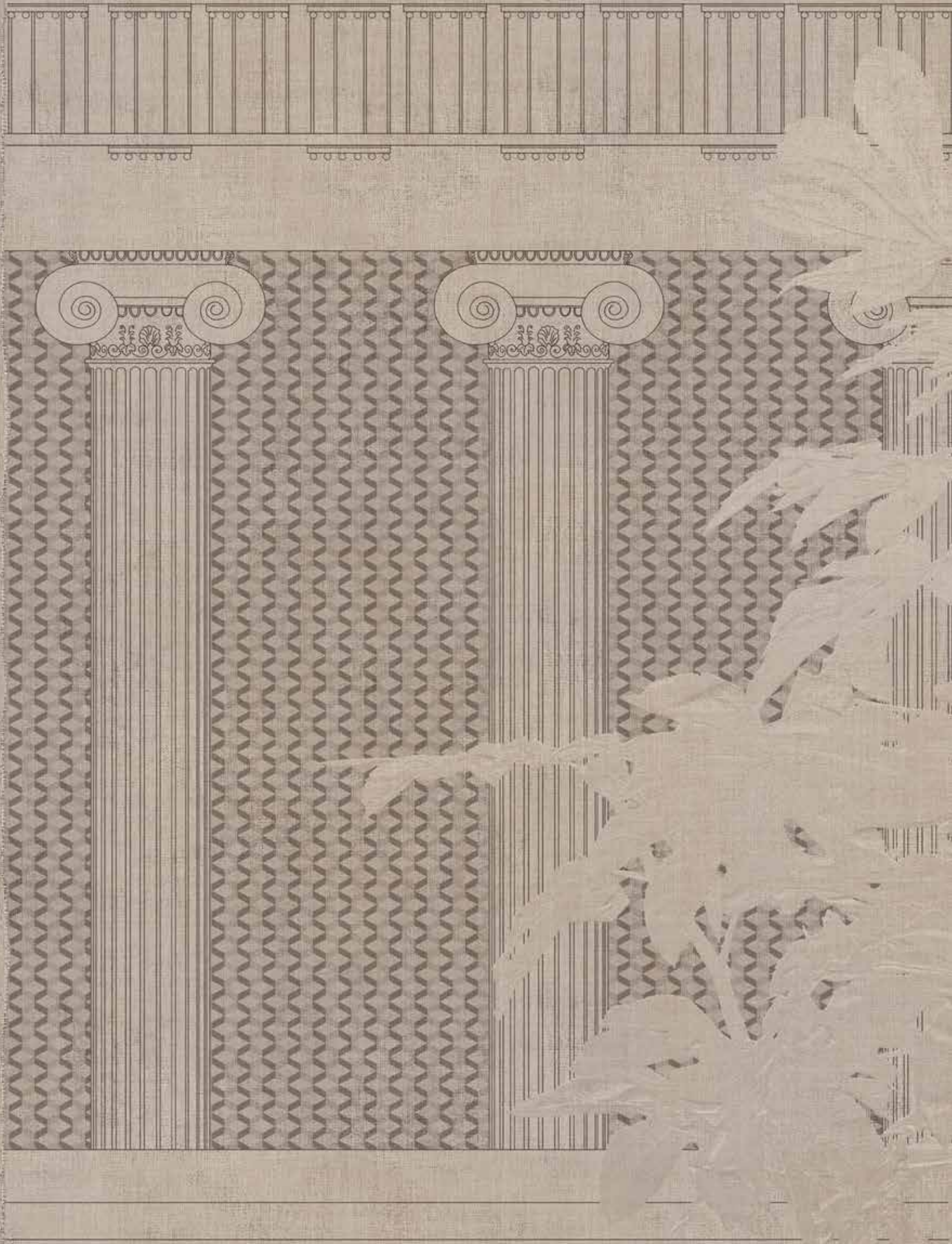

On the left:
Close-up of VESTA module A on GlamCanvas
Code: GLARC291A

VESTA
Code: GLARC291A
Arcadia Collection

Noble simplicity
and quiet grandeur

Winckelmann

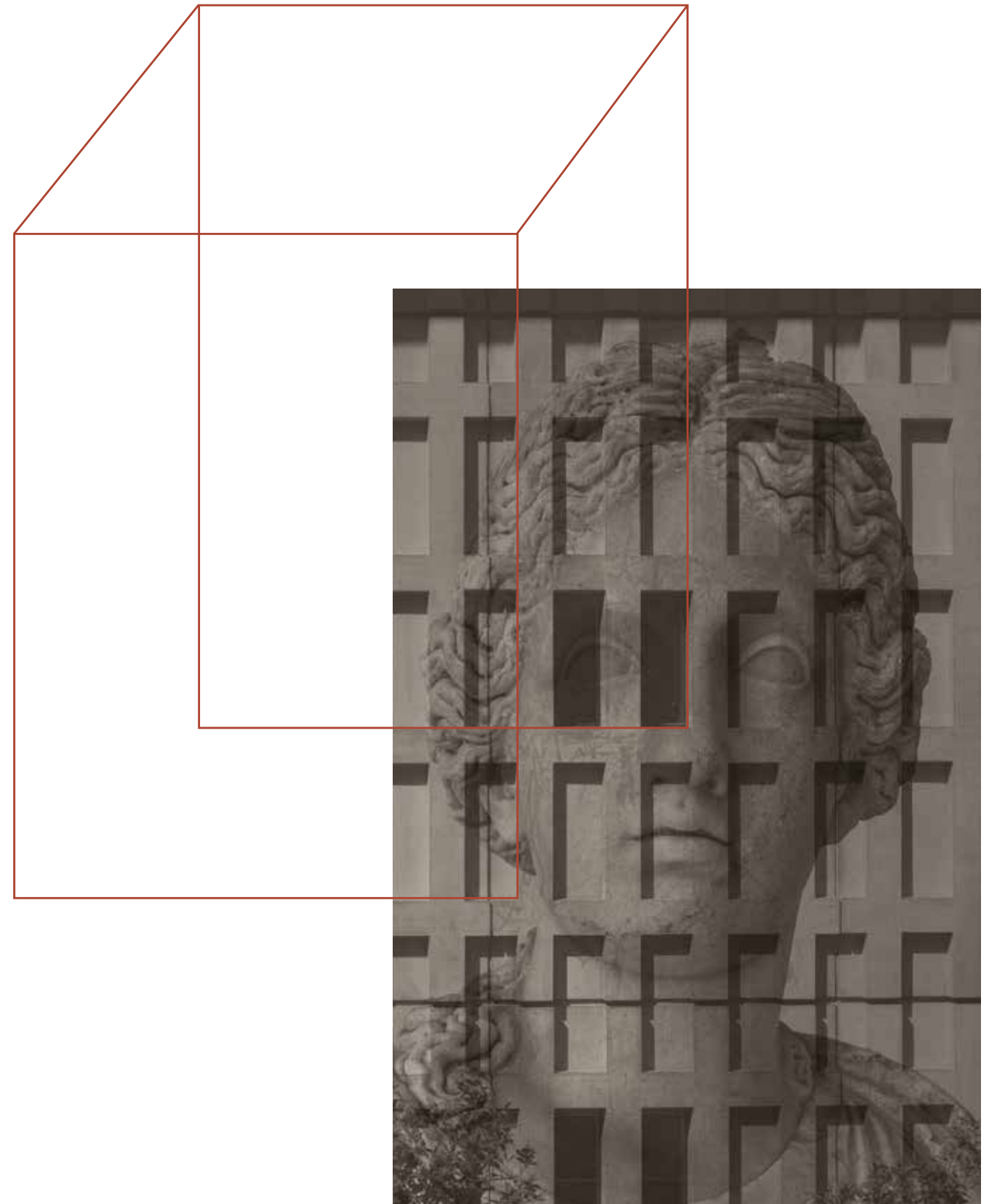

Inspiration image.



DIOSCURI
Code: GLARC241A
Arcadia Collection



On the left:
Close-up of SFINX module A on GlamCanvas
Code: GLARC261A

SFINX
Code: GLARC261A
Arcadia Collection



SILVANUS
Code: GLARC271A
Arcadia Collection



Close-up of:
SILVANUS module D on GlamVelour, code: GLVL01 Green
Silver-coloured metal decorative profile, code: PDINAL
SILVANUS module A on GlamCanvas, code: GLARC271A

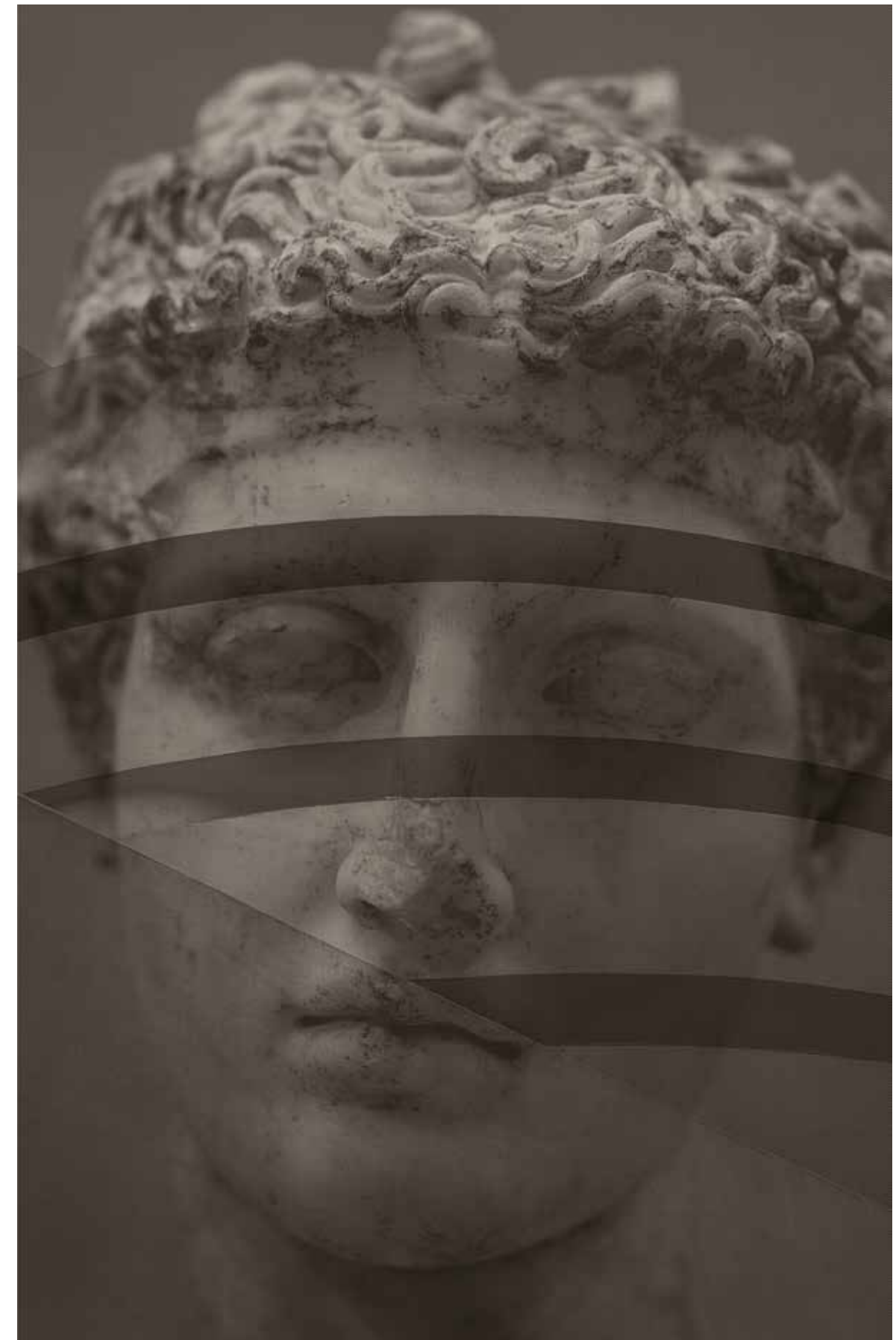

Inspiration image.



CARMINA
Code: GLARC211A
Arcadia Collection

On the right:
Close-up of CARMINA module A on GlamCanvas
Code: GLARC211A

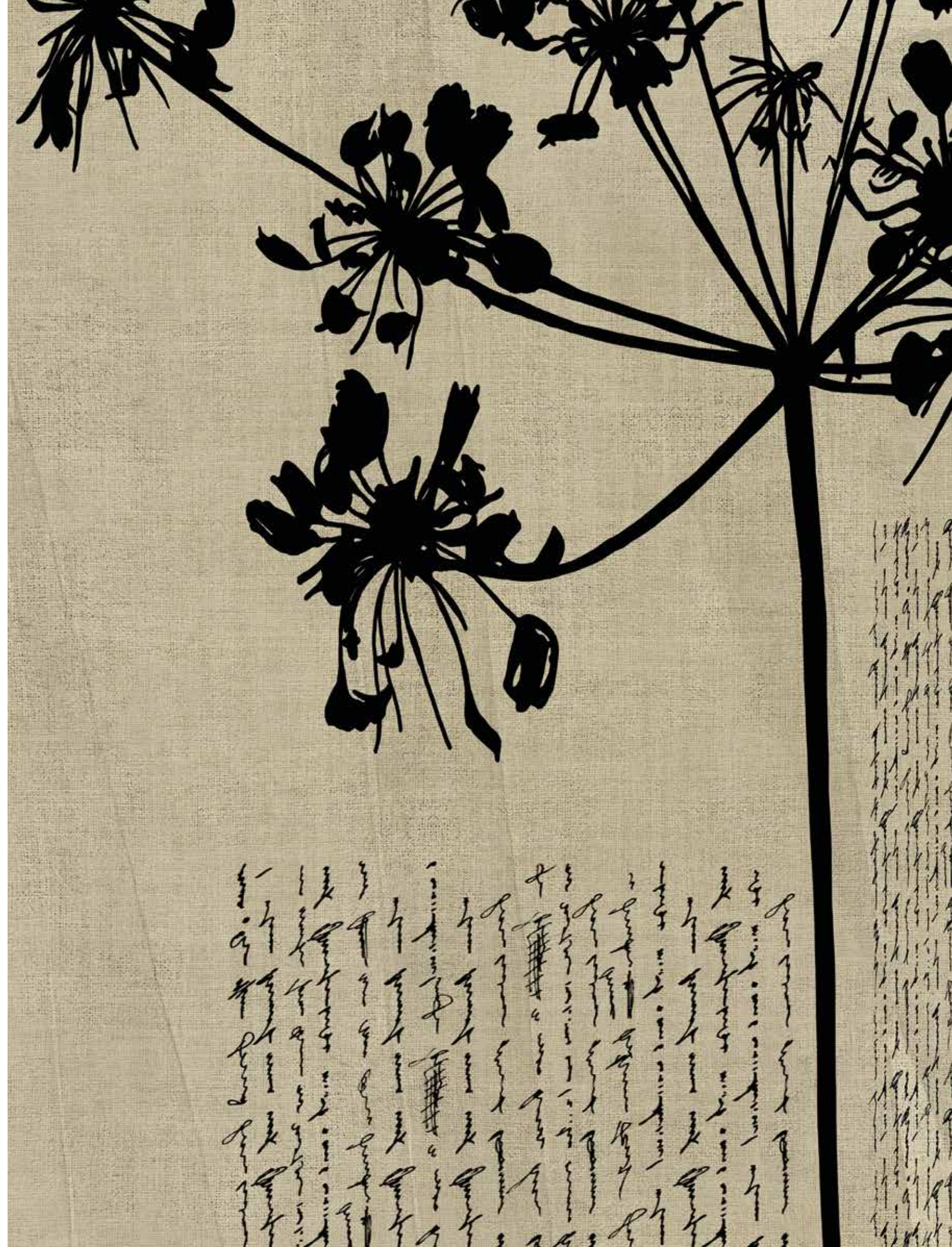

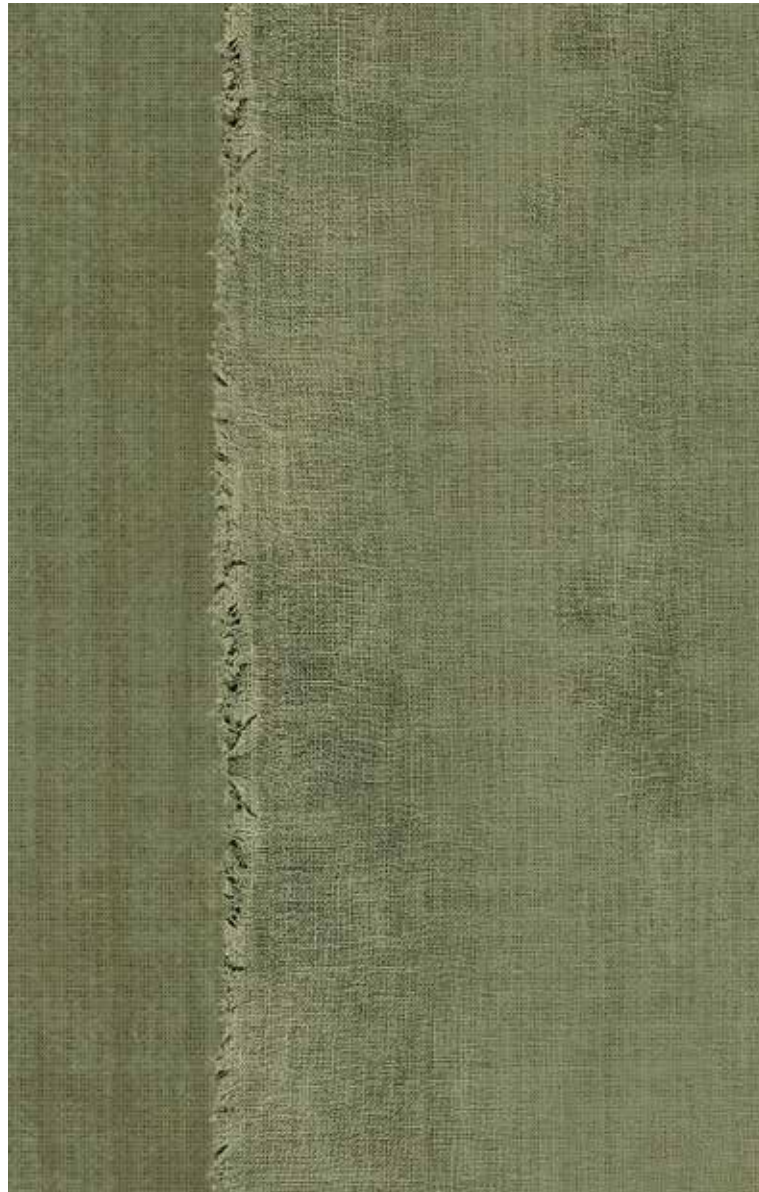

Close-up of CARMINA module C on GlamCanvas
Code: GLARC211C

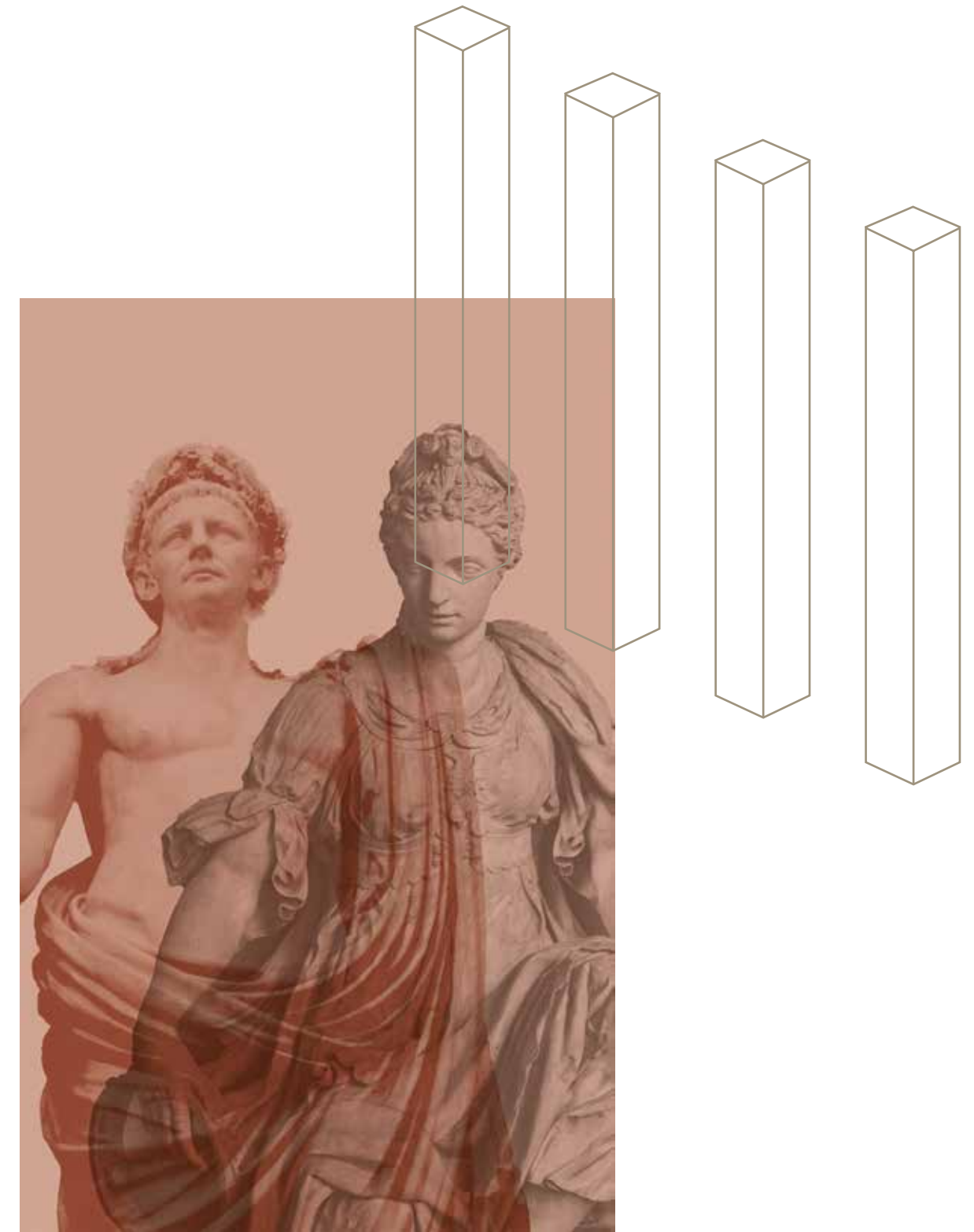

Inspiration image.



FAUNUS
Code: GLARC251A
Arcadia Collection



Close-up of FAUNUS module A on GlamCanvas
Code: GLARC251A



Close-up of FAUNUS module C on GlamCanvas
Code: GLARC251C



On the right:
Close-up of FAUNUS module A on GlamCanvas
Code: GLARC251A

Arcadia Collection materials

GlamCanvas GlamVelour

Technical features P. 327

At the heart of Arcadia Collection lies the expert use of materials that blend artisanal tradition with superior fabrics, able to enhance any space with timeless elegance.

GlamCanvas features an open-weave viscose texture, inspired by artists' canvases, combining refined aesthetics with impressive resistance to abrasions. This material adds character to spaces while providing a durable surface, making it ideal for projects that demand both beauty and high performance.

Soft to the touch and visually enveloping, **GlamVelour** is a tribute to the richness of velvet. This luxurious wallcovering enhances interiors with its silky texture and it is available in four sophisticated shades: écru, London smoke grey, sage green, and camel. These natural hues add warmth and depth, creating an atmosphere of quiet elegance, perfect for those seeking refinement without excess.

Il cuore di Arcadia Collection risiede nell'uso sapiente di materiali che fondono tradizione artigianale e tessuti di qualità superiore, capaci di valorizzare ogni spazio con un'eleganza misurata e senza tempo.

***GlamCanvas** presenta una trama a maglie larghe in viscosa, ispirata alle tele degli artisti, che unisce la raffinatezza visiva a una sorprendente resistenza alle abrasioni. Un materiale che conferisce carattere agli ambienti, garantendo una superficie durevole e di grande impatto estetico, ideale per progetti che richiedono non solo bellezza, ma anche performance.*

*Morbido al tatto e avvolgente alla vista, **GlamVelour** è un omaggio alla ricercatezza del velluto. Questo wallcovering esalta gli spazi con la sua texture lussuosa e setosa, disponibile in quattro tonalità sofisticate: écru, grigio fumo di Londra, verde salvia e cammello. Queste nuance naturali donano calore e profondità agli interni, creando un'atmosfera di quieta eleganza, perfetta per chi cerca raffinatezza senza eccessi.*

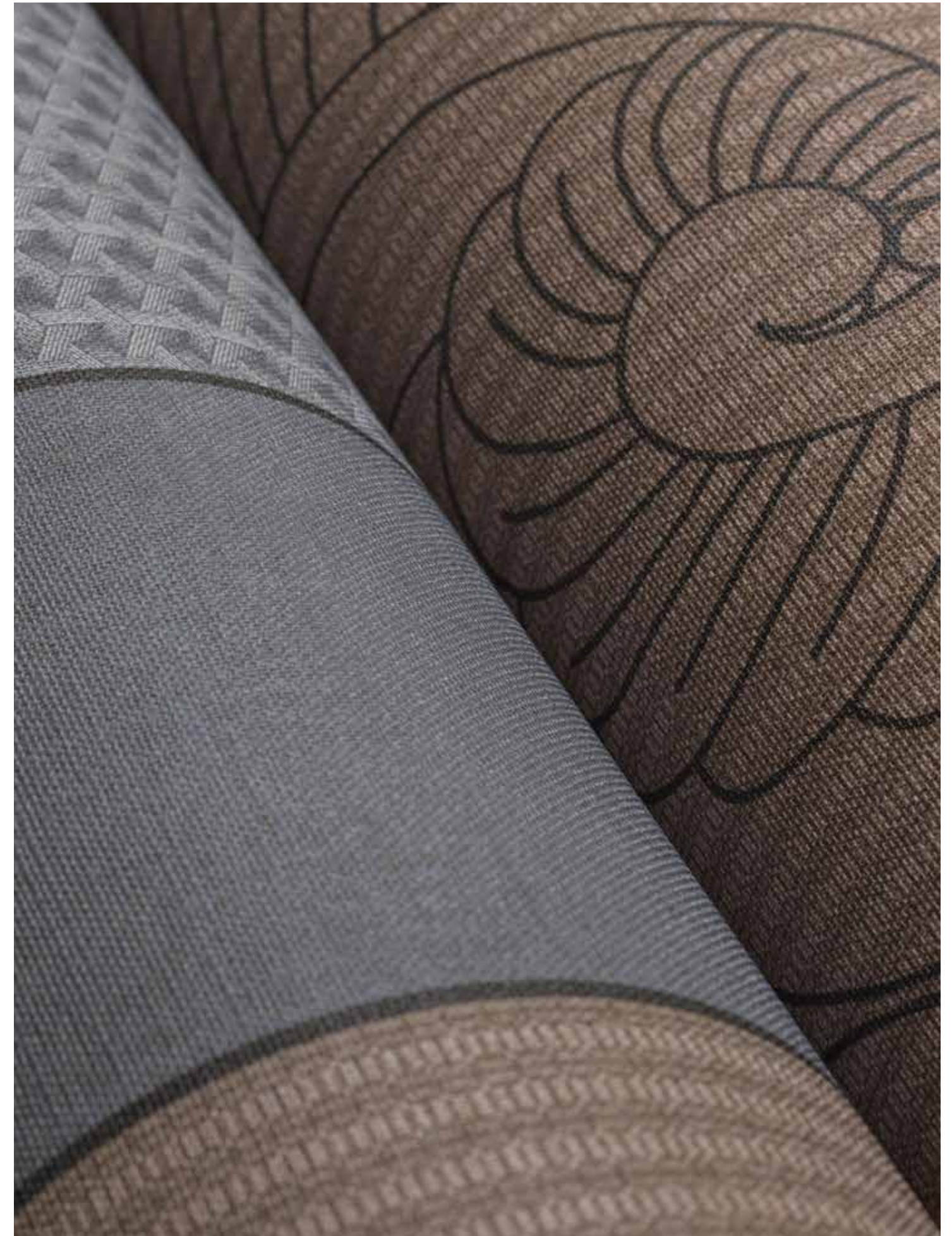

Arcadia Collection accessories

Decorative profiles

Technical features P. 327

The wallcoverings from Arcadia Collection can be elevated with complementary decorative details, highlighting the uniqueness of every project.

The refined metallic profiles, available in brushed gold and silver finishes, enhance surfaces, creating well-defined sections and dynamic light effects that bring sophisticated elegance to spaces.

When applied at the junctions between GlamVelour and GlamCanvas, these profiles highlight the contrast between textures, offering a highly refined aesthetic result. The combination of different surfaces, accentuated by the profiles, brings personality and a touch of elegance that is both visually and tactilely delightful.

I wallcovering di Arcadia Collection possono essere impreziositi con dettagli decorativi complementari per sottolineare il carattere di unicità di ogni progetto.

I raffinati profili metallici, disponibili nelle finiture oro spazzolato e argento spazzolato, permettono di valorizzare le superfici, suddividere i rivestimenti in campiture ben definite, creare giochi di luce che donano dinamismo e una sofisticata eleganza agli spazi.

Quando applicati sulle giunzioni tra i materiali GlamVelour e GlamCanvas, i profili esaltano il contrasto tra le texture, offrendo un risultato estetico di grande raffinatezza. La combinazione di superfici diverse, accentuata dall'uso dei profili, conferisce personalità e un tocco di eleganza che si percepisce sia visivamente sia al tatto.



Madama Butterfly Collection



Madama Butterfly Collection is the result of a fascinating journey of discovery, exploring Japanese culture and its reflections in the European world. A tribute to Giacomo Puccini's opera of the same name, characterised by a perfect balance between compositional freedom and rigorous geometry, between logic and sentiment. The aim is to convey a calm, rarefied elegance by evoking the emotion of an encounter between East and West, between contemporaneity and tradition, as well as between different materials, creating unprecedented effects. The figure of the geisha, Madama Butterfly, is the main character who brings the scene to life. An imaginary silhouette that moves in architectural spaces defined by soft tones and precise rhythms, interrupted by variations in sequence and invigorated by natural stylistic features such as reeds and leaves. In an intense, muffled universe between inside and outside, everything is governed by a precise order and an original harmony, which make this collection timeless.

Madama Butterfly Collection è il frutto di un affascinante viaggio alla scoperta della cultura giapponese e dei suoi riflessi nel mondo europeo. Un omaggio all'opera omonima di Giacomo Puccini, caratterizzato da un perfetto equilibrio tra libertà compositiva e rigorosa geometria, tra logica e sentimento. L'obiettivo è quello di trasmettere un'eleganza pacata e rarefatta, evocando l'emozione di un incontro tra Oriente e Occidente, tra contemporaneità e tradizione, nonché tra materiali differenti, creando effetti inediti. La figura della geisha, Madama Butterfly appunto, è il personaggio principale che anima la scena. Una silhouette immaginaria che si muove in spazi architettonici definiti da tonalità tenui e da ritmi precisi, interrotti da variazioni di sequenza e ravvivati da stili naturali, come giunchi e foglie. In un universo intenso e ovattato, tra interno ed esterno, tutto è governato da un preciso ordine e da un'originale armonia, che rendono questa collezione senza tempo.



Inspiration image.



DOLCI VOLI DELL'AMOR
Code: GLMBF445
Madama Butterfly Collection



Close-up of DOLCI VOLI DELL'AMOR on GlamSatin



DOLCI VOLI DELL'AMOR
Code: GLMBF445
Madama Butterfly Collection



UN BEL DÌ VEDREMO
Code: GLMBF260
Madama Butterfly Collection

A story like mine should never be told.
For my world is as forbidden as it is fragile.
Without its mysteries it cannot survive.

Memoirs of a Geisha



Inspiration image.



AL PRIMO INCONTRO
Code: GLMBF372
Madama Butterfly Collection



Inspiration image.





CONFIN DEL MARE
Code: GLMBF300
Madama Butterfly Collection



Close-up of CONFIN DEL MARE on GlamSatin

On the right:
Inspiration image.

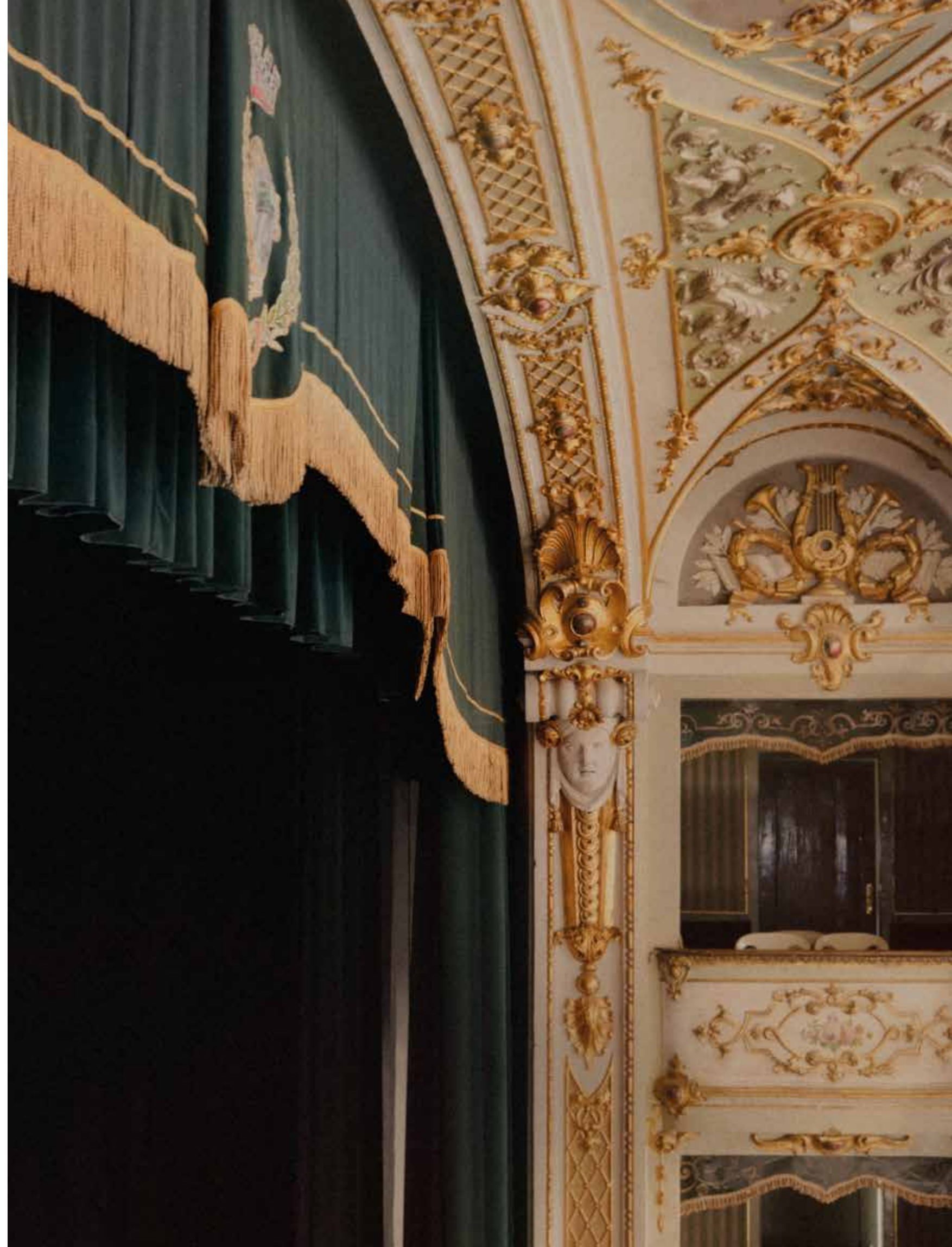



ADDIO FIORITO
Code: GLMBF401
Madama Butterfly Collection

Madama Butterfly System

GlamBirch
GlamCork
GlamPure
GlamRafia
GlamSatin
GlamVelour

Technical features P. 327

Madama Butterfly Collection draws inspiration from Japanese aesthetics, reinterpreted in a modern context to create a dialogue between natural materials and innovation. Each material chosen for the collection reflects this harmony between past and present, celebrating the delicacy and depth that characterise the collection's inspiration.

GlamBirch, a thin sheet of birch, enhances the warm essence of wood, evoking the natural beauty of Japanese landscapes and bringing an organic texture into interiors that invites contemplation. **GlamRafia**, with its dense and irregular weave made from interwoven plant fibres, plays with light in a captivating way, recalling the craftsmanship of traditional surfaces. **GlamCork**, with its bleached cork, provides a unique material beauty, adding purity and simplicity to spaces. Finally, **GlamVelour** introduces a velvety softness that enriches interiors with a sophisticated tactile feel, perfectly aligned with the collection's delicate elegance.

These materials, combined with the ethereal luminosity of **GlamPure** and the lustrous refinement of **GlamSatin**, offer endless compositional possibilities. The result is a sophisticated environment where tradition and modernity blend seamlessly, celebrating the balance and tranquillity inherent in Japanese culture. The surfaces become spaces where design and nature converge, evoking a sense of calm and harmony.

Madama Butterfly Collection trae ispirazione dall'estetica giapponese, reinterpretata in chiave moderna per creare un dialogo tra materiali naturali e innovazione. Ogni materiale scelto per la collezione riflette un'armonia tra passato e presente, celebrando la delicatezza e la connessione profonda che caratterizzano l'ispirazione di fondo.

***GlamBirch**, una sottile lamina di betulla, esalta la calda essenza del legno, evocando la bellezza naturale di paesaggi giapponesi e portando negli interni una texture organica che invita alla contemplazione. **GlamRafia**, con la sua trama densa e irregolare, ottenuta intrecciando fibre vegetali, richiama la maestria artigianale delle superfici tradizionali. **GlamCork**, con il suo sughero sbiancato, offre una bellezza materica unica, aggiungendo un tocco di purezza e semplicità agli spazi. Infine, **GlamVelour** introduce una morbidezza vellutata che arricchisce gli ambienti con una sensazione tattile sofisticata, perfettamente in linea con l'eleganza delicata della collezione. Questi materiali, uniti alla luminosità eterea di **GlamSatin** e al tocco naturale di **GlamPure** offrono infinite possibilità compositive. Il risultato è un ambiente sofisticato in cui tradizione e modernità si fondono armoniosamente, celebrando una sensazione di equilibrio e serenità proprie della cultura giapponese. Le superfici diventano spazi dove design e natura si incontrano, evocando un senso di calma e armonia.*



Madama Butterfly Collection accessories

Decorative profiles

Technical features P. 327

To complement the designs of Madama Butterfly Collection, a golden metallic profile has been meticulously crafted to enhance the refined aesthetic of each of the five compositions. This decorative detail not only adds a touch of elegance but also becomes an integral part of the design.

Alongside imbuing spaces with a discreet luminosity, the thin golden junction profiles highlight the interplay between the collection's diverse materials, creating fluid transitions that ensure visual continuity and elegantly conceal the junction points. The geometric division of the surfaces accentuates the various textures, evoking the traditional Japanese shoji doors, one of the collection's core inspirations.

Each composition can be further enriched with additional decorative details, offering a bespoke effect that adapts perfectly to the project's requirements. This transforms spaces into areas of great visual impact, where art and design meet in a harmonious symphony of materials and forms.

A completare la proposta dei soggetti di Madama Butterfly Collection è un profilo metallico dorato, studiato per esaltare l'estetica ricercata di ciascuna delle cinque composizioni. Questo dettaglio decorativo non solo aggiunge un tocco di eleganza, ma diventa parte integrante del design.

Oltre a infondere nell'ambiente una luminosità discreta, i sottili profili di giunzione dorati valorizzano l'interazione tra i diversi materiali della collezione, creando transizioni fluide che conferiscono continuità visiva e coprono con maestria i punti di giunzione. La suddivisione della superficie in campiture geometriche mette in risalto le diverse texture e richiama l'immagine delle porte shoji della tradizione architettonica giapponese, una delle fonti di ispirazione della collezione.

Ogni composizione può essere ulteriormente arricchita con dettagli decorativi, creando un effetto su misura e perfettamente adattabile alle esigenze progettuali. In questo modo, gli ambienti si trasformano in spazi di grande impatto estetico, dove arte e design si incontrano in una sinfonia visiva, armonizzando materiali e forme in perfetta coesione.

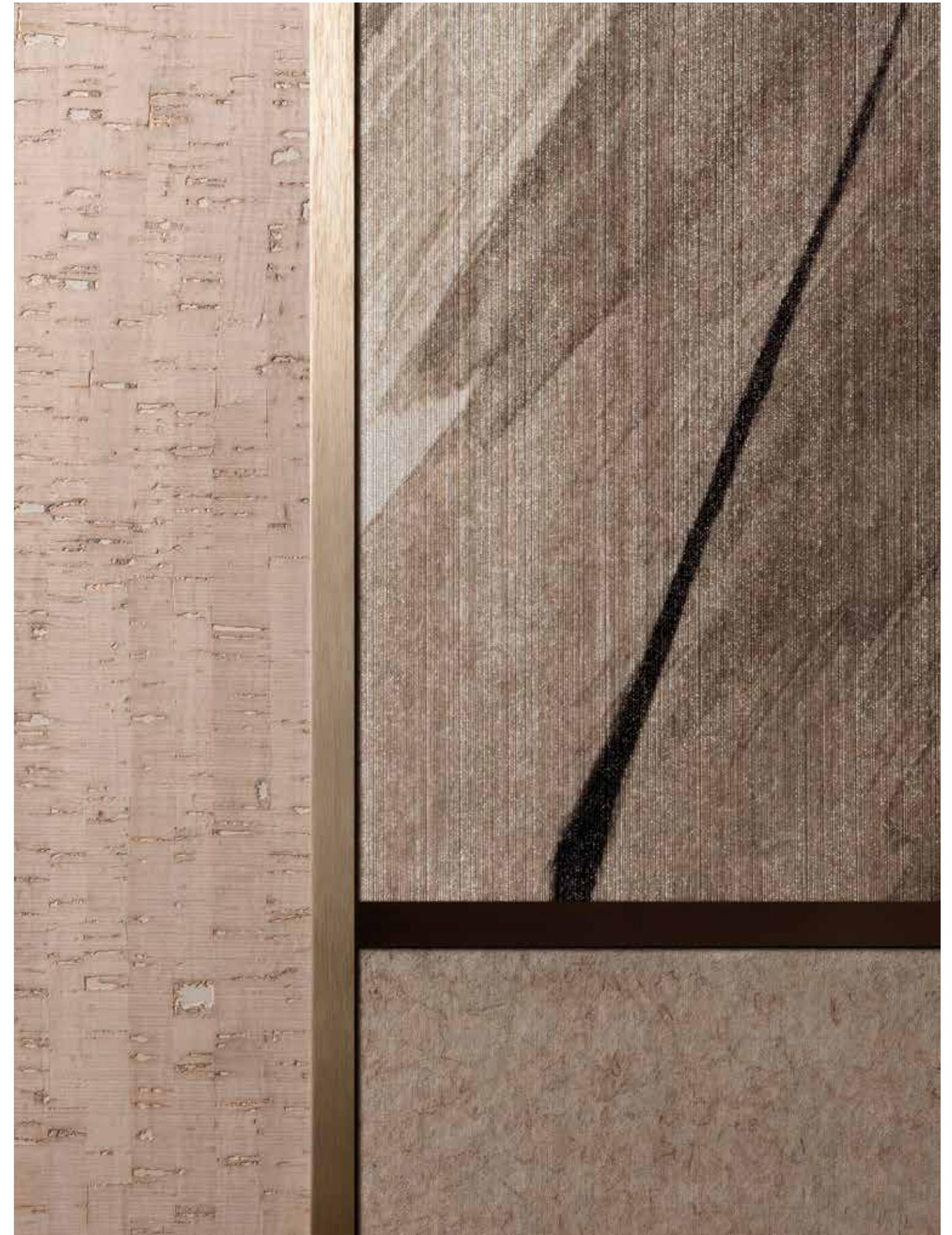

Divina Collection



Divina Collection on GlamSatin was created in response to a desire for timeless beauty, loosely inspired by the Art Deco period, the glorious, sophisticated atmosphere of Francis Scott Fitzgerald's 'The Great Gatsby', and the iconic women of that time.

The elegance and sparkle of the billowy silk dresses that these muses wore so sublimely and the clouds of exotic fragrances they would wrap themselves in, are all evoked in the decorative scenes crafted on GlamSatin, the luminescent material designed by Glamora for creating uniquely captivating interiors. Divina Collection uses a dreamlike narrative to bring to mind the sophisticated visual world of the 1920s and 1930s, reimagining this according to 21st-century principles.

Against a neutral backdrop of warm earthy hues, greys and nudes, exquisite weaves come to life within these wallcoverings, while graceful botanicals, highly impactful in tactile and visual intensity, spring forth in shades of gold, brass and platinum. Opulent tropical foliage, delicate petals and elegant branches in bloom are caressed by the wind, thriving on the movement of light and shadow while bestowing interior spaces with a delicate, invigorating aura.

Divina Collection su GlamSatin nasce in risposta a un desiderio di bellezza senza tempo, liberamente ispirato al periodo Déco, alle sofisticate e preziose atmosfere magnificamente espresse nel romanzo "Il Grande Gatsby" di Francis Scott Fitzgerald, e alle donne iconiche di quell'epoca.

È all'eleganza e alla vivacità dei vaporosi abiti in seta, che queste muse indossavano in modo sublime, e alle nuvole di profumi esotici in cui si avvolgevano, che si rifanno agli scenari decorativi realizzati su GlamSatin, il materiale luminescente studiato da Glamora per definire interni dallo charme unico. Con una narrazione onirica, Divina Collection suggerisce il raffinato mondo visivo degli anni '20 e '30 e lo reinterpreta secondo canoni contemporanei.

Nei wallcovering dagli sfondi neutri del tortora, del grigio, del cipria e dell'argilla, prendono vita trame preziose ed emergono aggraziati soggetti vegetali dalla forte intensità tattile e visiva, declinati nelle sfumature dell'oro, dell'ottone e del platino. Opulente foglie tropicali, impalpabili corolle e leggeri rami fioriti accarezzati dal vento vivono di movimenti di luci e ombre, conferendo agli interni abitativi un'aura vitale e delicata.



Inspiration image.



JOSEPHINE
Code: GLDVN171A
Divina Collection



Close-up of JOSEPHINE



Inspiration image. Portrait of the American actress and producer Gloria Swanson by Edward J. Steichen, 1924



NANCY CLARE
Code: GLDVN221A
Divina Collection

Anyone who can see beautiful things
is because they owe beauty inside them.

Gustav Klimt



Close-up of NANCY CLARE



CAROLE
Code: GLDVN131A
Divina Collection



On the left:
Close-up of BETTE

BETTE
Code: GLDVN121A
Divina Collection

Divina Collection uses a dreamlike narrative to bring to mind the sleek elegance of the 1920s and 1930s.



Inspiration Image.



MARGUERITE
Code: GLDVN201A
Divina Collection



Inspiration image. Portrait of the American actress Dolores Del Rio, 1934

DOLORES
Code: GLDVN141A
Divina Collection

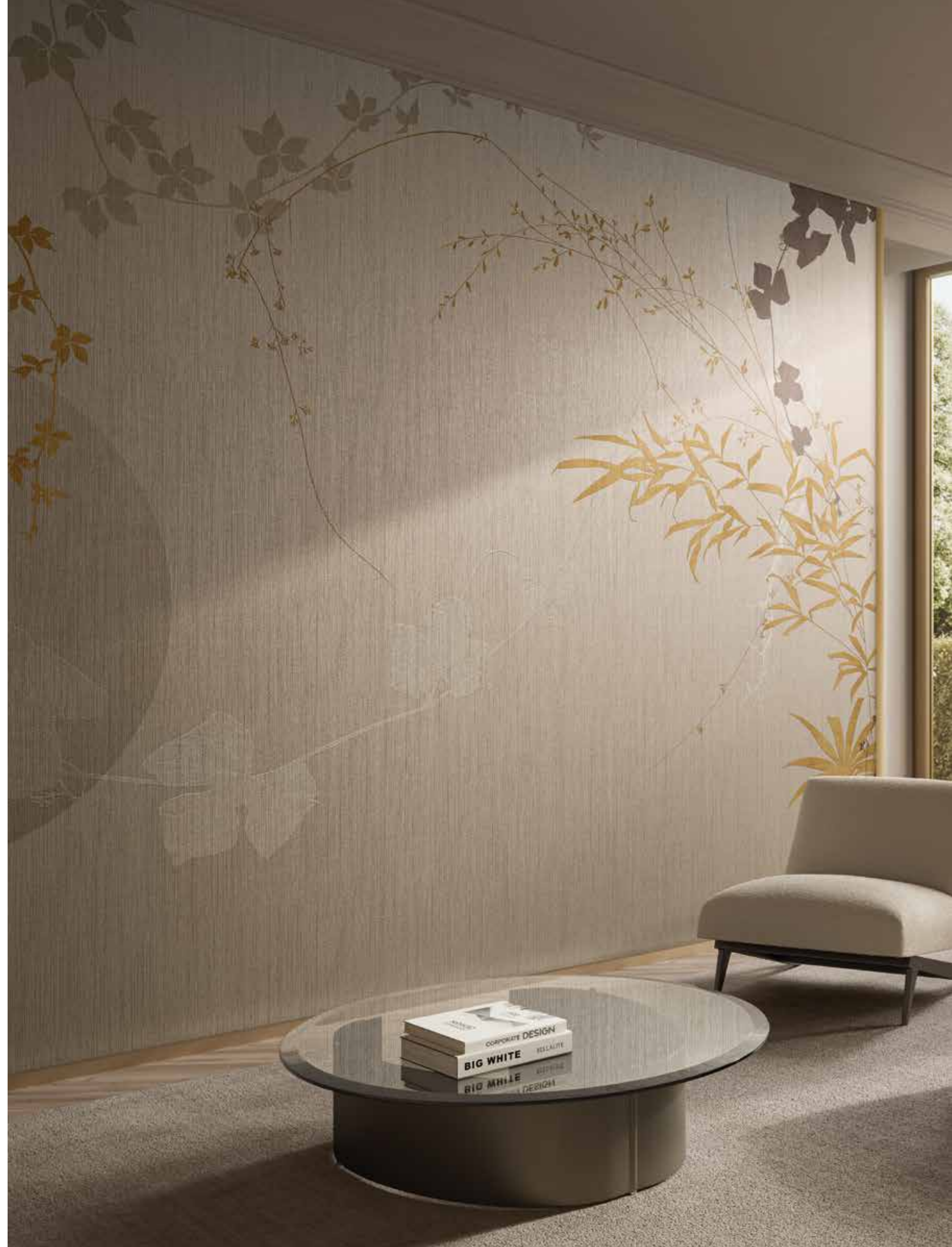



Inspiration image. Portrait of American actress Joan Crawford

LUCILLE
Code: GLDVN191A
Divina Collection



TAMARA
Code: GLDVN231A
Divina Collection

On the right page:
TAMARA
Code: GLDVN231A



Inspiration image.





HARLEAN
Code: GLDVN161A
Divina Collection



LOUISE
Code: GLDVN181A
Divina Collection



GRETA
Code: GLDVN151A
Divina Collection

On the right:
Close-up of GRETA



Divina Collection materials

GlamSatin

Technical features P. 327

The timeless allure of the 1920s and '30s comes to life in Divina Collection through **GlamSatin**, a wallcovering that captures the essence of silk, an iconic tissue of that era.

Crafted from viscose enriched with luminescent mineral powder, GlamSatin reflects light gracefully across its textured surface, adding depth and vibrancy to the decorative designs.

Much like the garments of the Art Deco period, this material softly envelops spaces, defining dreamlike and luminous interiors where every reflection enhances the beauty of the surfaces.

Beyond interpreting the understated luxury that defines the collection, GlamSatin is also a high-performance technical solution, ideal for interior projects requiring elegance and superior functionality. This wallcovering elevates residential and hospitality spaces with a beauty that recalls the timeless charm of the past, brought into the present with flawless quality.

*L'immaginario del fascino senza tempo degli anni '20 e '30 prende vita in Divina Collection attraverso **GlamSatin**, un wallcovering che cattura l'essenza della seta, tessuto iconico di quell'epoca.*

Realizzato in viscosa impreziosita da una polvere minerale luminescente, GlamSatin riflette la luce con grazia sulla sua superficie gofrata, donando ai soggetti decorativi profondità e vividezza.

Proprio come gli abiti del periodo Déco, questo materiale avvolge gli ambienti con delicatezza, definendo interni sognanti e luminosi, dove ogni riflesso amplifica la bellezza delle superfici.

Oltre a interpretare il lusso discreto che caratterizza la collezione, GlamSatin è anche una soluzione tecnica di alto livello, ideale per progetti d'interni che richiedono eleganza e prestazioni superiori. Questo wallcovering eleva interni residenziali e strutture ricettive con una bellezza che richiama l'intramontabile charme del passato, proiettata nella contemporaneità con una qualità impeccabile.



Divina Collection accessories

Decorative profiles

Technical features P. 327

The allure of the 1920s and '30s, with its timeless refinement, can be further accentuated through the use of decorative profiles that complement the elegance of the wallcoverings from Divina Collection. These details, designed to add a unique touch of distinction, contribute to creating a glamorous accent in interiors seeking to evoke the sophisticated and enduring style of that era.

Perfectly integrated with the premium materials of Divina Collection, the decorative profiles enhance the exquisiteness of the surfaces, with brushed gold or silver finishes blending seamlessly with the design, and lend a soft, understated glow to the space.

L'allure degli anni '20 e '30, con la sua raffinatezza senza tempo, può essere ulteriormente richiamata attraverso l'applicazione di profili decorativi che complementano l'eleganza dei wallcovering di Divina Collection. Questi dettagli, pensati per aggiungere un'impronta di distinzione unica, contribuiscono a creare un accento glamour negli ambienti che desiderano evocare lo stile sofisticato e intramontabile di quell'epoca.

Perfettamente integrati con i materiali pregiati di Divina Collection, i profili decorativi sanno esaltare la preziosità delle superfici, con finiture in oro spazzolato o argento spazzolato che si fondono armoniosamente con il design, e donano una lucentezza discreta e soffusa all'ambiente.



Komorebi Collection



Komorebi Collection on GlamPure, has been created to fulfil the desires of those who love beauty and elegance, and who seek sustainable interior design solutions which support the wellbeing of those who use them.

The Japanese term Komorebi evokes the image of “sunlight filtering through the trees”, a vision of tranquillity and energy which brings a new dimension to the space.

Through this collection, inspired by the Japandi aesthetic, a blend of Scandinavian and Japanese style, Glamora promotes a biophilia-based approach to living and encourages a reconnection with nature.

Flowers and foliage float upon the surface of the wallcoverings, a top-quality plant-based wallcovering which presents an alternative idea of luxury, wellbeing, and Made in Italy. It represents a conscious choice, mindful of people's health and of nature, favouring materials with low environmental impact. Its tactile, material texture is visually evocative, conveying the pleasure of living in a unique interior setting.

Per rispondere ai desideri di chi ama la bellezza, l'eleganza e ricerca soluzioni d'interior design rispettose della sostenibilità ambientale e del benessere di chi le vive, nasce Komorebi Collection su GlamPure.

Il termine giapponese Komorebi evoca l'immagine della “luce che filtra tra gli alberi”, una visione di tranquillità ed energia che dona allo spazio una nuova dimensione.

Con questa collezione, ispirata alle atmosfere Japandi, unione di stili scandinavo e giapponese, Glamora suggerisce un approccio all'abitare che segue i principi della biofilia e invita alla riconnessione con la natura.

Nei wallcovering foglie e fiori fluttuano sospesi sulla superficie, un rivestimento murale vegetale di alta qualità che propone un'idea diversa di lusso, benessere e Made in Italy. Rappresenta una scelta consapevole, attenta alla salute delle persone e alla natura, che privilegia materiali con un ridotto impatto ambientale.

La sua texture tattile e materica ricca di suggestioni visive è in grado di trasmettere emozioni legate al piacere di vivere in interni unici.



Inspiration image.



KINTSUGI
Code: GLPU161A
Komorebi Collection

On the right:
Close up of KINTSUGI
Code: GLPU161A
Komorebi Collection



Inspiration image.





Inspiration image.



INTERPLAY
Code: GLPU91A
Komorebi Collection

The Japanese term Komorebi evokes the image of “sunlight filtering through the trees”, a vision of tranquillity and energy which brings a new dimension to the space.



Inspiration image.



MORIBANA
Code: GLPU151A
Komorebi Collection

The temple bell stops
but the sound keeps coming
out of the flowers.

Mastuo Basho

On the right:
Close up of MORIBANA
Code: GLPU151A
Komorebi Collection



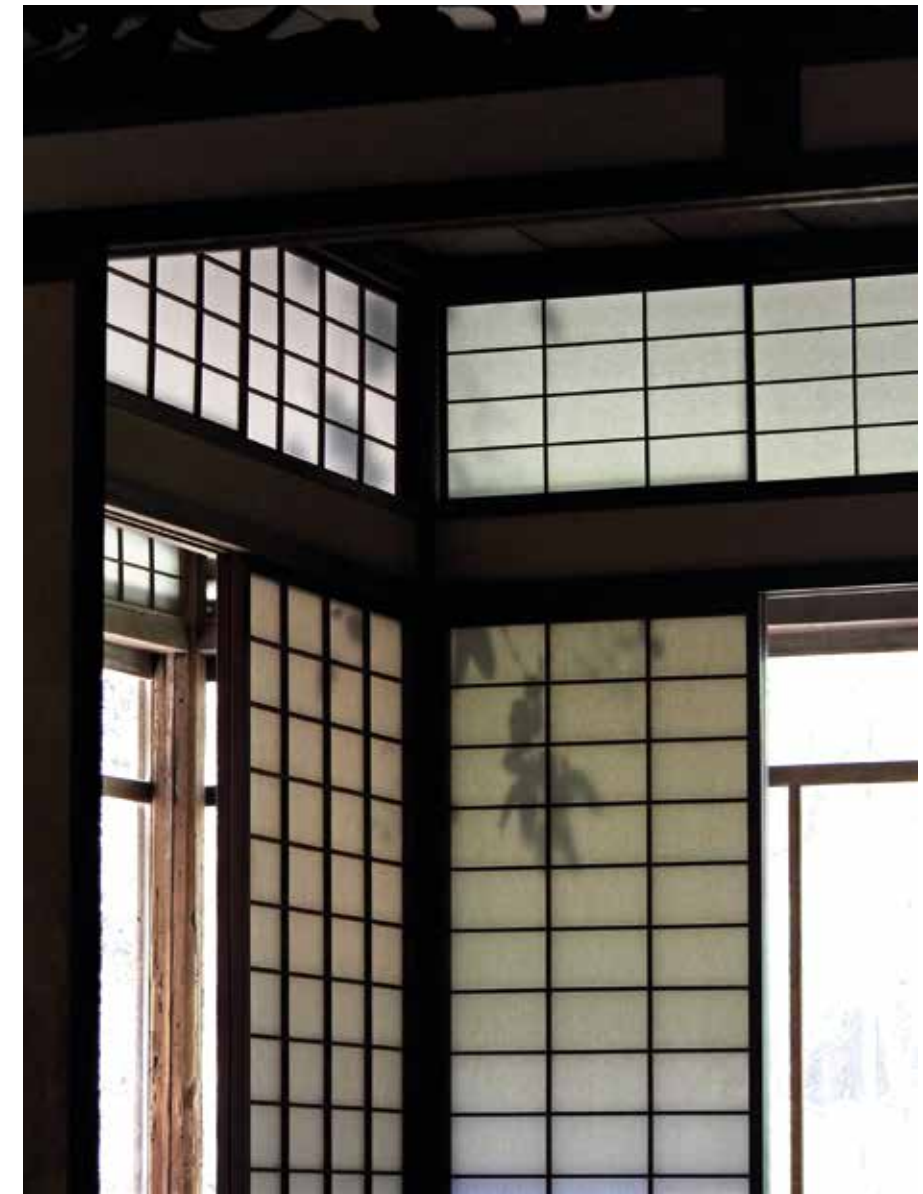

Inspiration image.

MATERIA
Code: GLPU11A
Komorebi Collection



TEMPS PERDU
Code: GLPU31A
Komorebi Collection



Inspiration image.

MORNING LIGHT
Code: GLPU81A
Komorebi Collection

In the bamboo grove
the yellow spring sunlight,
I look up at it.

Kyoshi Takahama

BORO
Code: GLPU121A
Komorebi Collection





Inspiration image.

SPARK
Code: GLPU61A
Komorebi Collection





WABI
Code: GLPU171A
Komorebi Collection



Inspiration image.



KOKORO
Code: GLPU111A
Komorebi Collection

The natural look and feel of its design make it the ideal covering for settings associated with psychological and physical wellbeing.



Inspiration image.



JAKU
Code: GLPU131A
Komorebi Collection

Komorebi Collection materials

GlamPure

Technical features P. 327

Komorebi Collection is an ode to nature in its purest form, expressed through **GlamPure**, a material designed to bring the collection's vision of delicacy and serenity. Crafted from pure European linen and viscose, GlamPure is a non-woven fabric that combines natural aesthetics with high-level technical performance.

Its fibrous surface naturally regulates temperature and acoustics, instilling a sense of balance and well-being, perfectly aligned with the essence of the collection, which celebrates a deep connection between nature and design.

The moisture-absorbing, resistant, and hypoallergenic properties of GlamPure make it ideal for residential and hospitality projects seeking refined and healthy living environments.

The collection is an eco-friendly, compostable, and sustainable choice, which elevates spaces with its organic texture and evoking a profound sense of calm and inner harmony.

*Komorebi Collection è un inno alla natura nella sua essenza più pura, espressa attraverso **GlamPure**, il materiale progettato per interpretare la visione di delicatezza e serenità della collezione. Realizzato in puro lino europeo e viscosa, il wallcovering GlamPure è un tessuto-non-tessuto che fonde estetica naturale e prestazioni tecniche di alto livello.*

La sua superficie fibrosa regola naturalmente temperatura e acustica e infonde una sensazione di benessere e armonia che celebra un dialogo profondo tra natura e design.

Le proprietà di assorbimento dell'umidità, resistenza e anallergicità di GlamPure lo rendono ideale per progetti residenziali e hospitality che ricercano un comfort abitativo raffinato e salubre.

La collezione si distingue come una scelta ecocompatibile, compostabile e sostenibile, capace di valorizzare gli spazi con la sua texture organica, evocando una profonda sensazione di calma ed equilibrio interiore.



Komorebi Collection accessories

Decorative profiles

Technical features P. 327

To complete the sensory experience in true Japandi style from Komorebi Collection, decorative profiles in brushed gold and silver finishes can be applied.

These delicate decorative details create smooth visual transitions and add light play to interiors, reflecting the balance and continuity that define the collection.

The accessories contribute to a harmonious aesthetic result, where nature and design blend seamlessly to create spaces that convey serenity and well-being.

Per completare l'esperienza sensoriale in pieno stile Japandi di Komorebi Collection, è possibile applicare profili decorativi nelle eleganti finiture oro e argento spazzolato.

Questi dettagli decorativi creano transizioni visive delicate e fluide, conferendo giochi di luce agli interni, riflettendo l'equilibrio e la continuità che definiscono la collezione.

Gli accessori contribuiscono a un risultato estetico armonioso, dove natura e design si fondono per dare vita a spazi che trasmettono serenità e benessere.

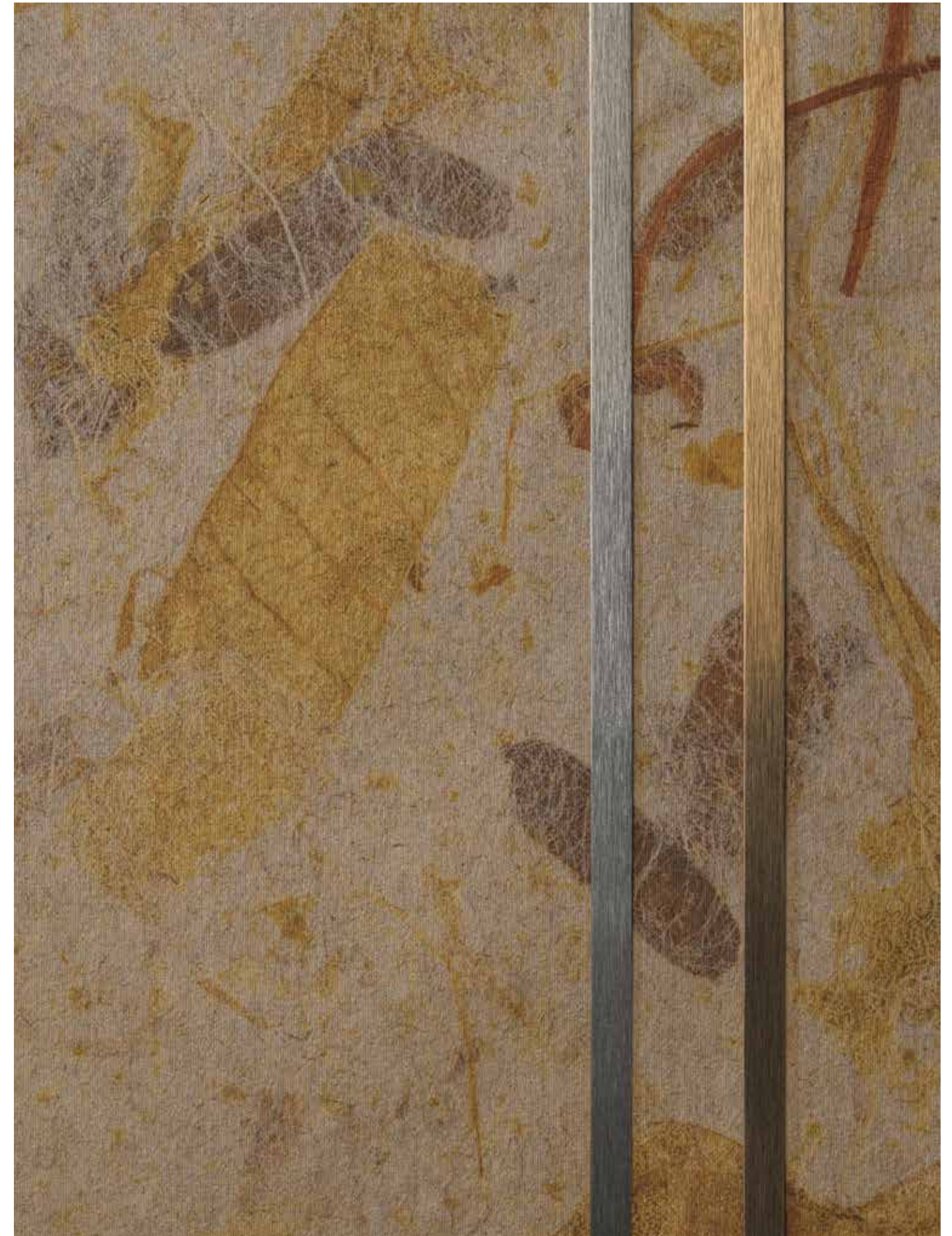

Hydra Collection



Magnificently quiet, disturbed only by the sounds of nature and by the gently rhythmic ebb and flow of the sea, the island of Hydra takes its name from the Greek word for water due to its natural springs, which the island was famous for in ancient times.

It is located in the Aegean sea, off the Peloponnese. Home to a number of 18th- and 19th-century mansions, built into the steep slopes above the bay, over the years it has been popular with artists and members of the jet-set such as Jackie Onassis, Greta Garbo, Leonard Cohen and Jannis Kounellis, who have used it as a bolt-hole to steal away to and enjoy an authentic taste of Greek island life.

As no cars are allowed here, visitors must either walk or take a donkey or a boat to get to the white pebble beaches and are encouraged by the island to reconnect with themselves and with nature.

Dedicated to interior spaces that centre around water, Hydra Collection on GlamFusion® Plus brings a taste of the island's sun-soaked feel and laid-back pace, those snap-shot moments and gorgeous views captured on long walks down to little rocky coves or to cliff-top monasteries.

Silenziosa, avvolta solo dai rumori della natura e dal respiro leggero del mare, l'isola di Hydra deve il suo nome al termine greco di acqua, per la presenza di sorgenti naturali note nell'antichità.

È situata al largo delle coste del Peloponneso, immobile nell'Egeo. Accoglie nobili dimore del XVIII e XIX secolo, costruite ad anfiteatro lungo la baia, e le memorie di personaggi e artisti che vi hanno soggiornato alla ricerca di esclusività e autenticità, come Jackie Onassis, Greta Garbo, Leonard Cohen e Jannis Kounellis.

Le auto sono bandite, ci si sposta a piedi, con l'asino o la barca, per raggiungere le spiagge di sassi bianchi: è un luogo che invita a riconnettersi con se stessi e all'armonia con la natura.

Agli ambienti legati al mondo dell'acqua è dedicata Hydra Collection su GlamFusion® Plus, che restituisce le atmosfere solari dell'isola, il viaggiare lento, le istantanee di dettagli e panorami scattate nelle lunghe passeggiate per raggiungere le calette tra gli scogli o i monasteri inerpicati sui dorsali della montagna.



Inspiration image.



COHEN
Code: GLHY11A
Hydra Collection

Magnificently quiet, disturbed only by the sounds of nature and by the gently rhythmic ebb and flow of the sea, the island of Hydra takes its name from the Greek word for water due to its natural springs.

Inspiration image.



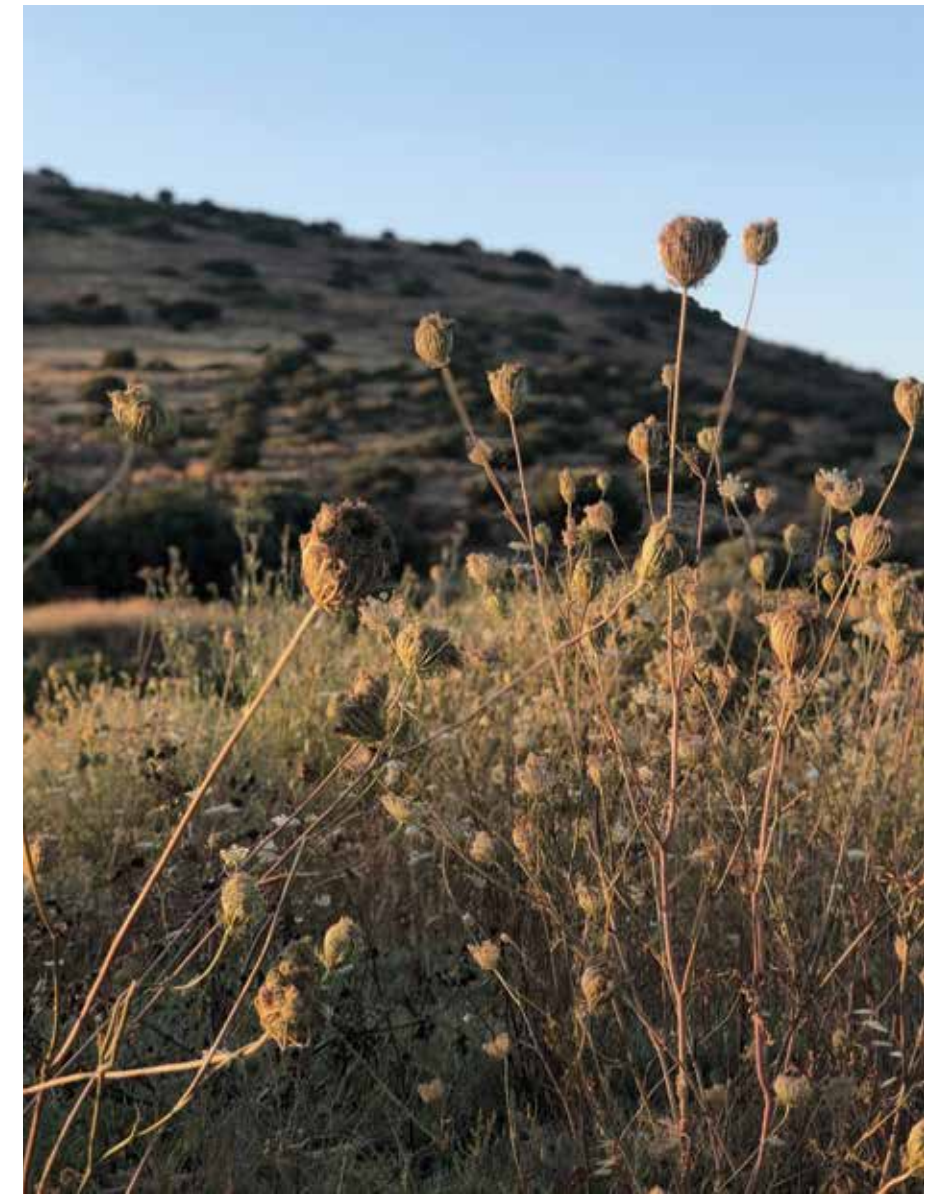

Inspiration image.

On the left page: ANTHUSE
Code: GLHY41A
Hydra Collection



GEA
Code: GLHY161A
Hydra Collection



Inspiration image.



KIAFA
Code: GLHY141A
Hydra Collection



Inspiration image.

NOSTOS
Code: GLHY111A
Hydra Collection



SPILIA
Code: GLHY211A
Hydra Collection

Anything that moves is white,
a gull, a wave, a sail,
and moves too purely to be aped.

Leonard Cohen

On the right page:
HYDRONETTA
Code: GLHY81A
Hydra Collection





Inspiration image.



PALAMIDAS
Code: GLHY171A
Hydra Collection

Hydra has this purity,
this wild and naked perfection;
it is the epitome
of that flawless anarchy.

Henry Miller

On the left page:
PENTELIKON
Code: GLHY91A
Hydra Collection



Hydra Collection materials

GlamFusion® Plus

Technical features P. 327

Hydra Collection celebrates water as a central design element, creating spaces where design and functionality coexist in perfect harmony.

The standout material of the collection is **GlamFusion® Plus**, a patented, pre-finished waterproof wallcovering that requires no additional waterproofing treatment after installation.

In its continuous pursuit of excellence to meet the most sophisticated needs of contemporary architecture, Glamora has developed an innovative concept inspired by nature.

GlamFusion® Plus takes the concept of waterproof coverings to the next level, reinterpreting the hydrophobic properties of aquatic bird feathers and the lotus effect of certain plants, whose leaves remain perfectly dry under the rain.

This high-performance wallcovering technology features a special 3D microfilament finish that creates a hydrophobic textile effect, adding a new dimension of protection to spaces exposed to temporary contact with water.

With its smooth, non-porous, and velvety surface, GlamFusion® Plus is a ready-to-use waterproof solution, ideal for wellness areas, bathrooms, and spas, offering a unique sensory luxury experience in total safety.

Hydra Collection celebra l'acqua come elemento progettuale centrale, dando vita a spazi in cui design e funzionalità convivono in perfetta armonia.

*Il materiale protagonista della collezione è **GlamFusion® Plus**, un wallcovering waterproof brevettato e prefinito, che non necessita di alcuna applicazione impermeabilizzante dopo la posa.*

Nel percorso di continua ricerca dell'eccellenza per rispondere alle esigenze più sofisticate dell'architettura contemporanea, Glamora ha sviluppato un'idea innovativa partendo dall'osservazione della natura.

GlamFusion® Plus porta il concetto di rivestimento impermeabile a un livello superiore, reinterpreting la capacità idrofobica del piumaggio degli uccelli acquatici e l'effetto loto di alcune piante, cui foglie restano perfettamente asciutte sotto la pioggia.

La tecnologia high-performance del rivestimento murale presenta una speciale finitura di microfilamenti tridimensionali che creano un effetto tessile idrofobico, aggiungendo una nuova dimensione di protezione agli ambienti a contatto temporaneo con l'acqua.

Con la sua superficie liscia e non porosa dal tocco vellutato, GlamFusion® Plus rappresenta una soluzione impermeabile pronta all'uso, ideale per ambienti wellness, bagni e spa, che desiderano offrire un'esperienza di lusso sensoriale unica in totale sicurezza.

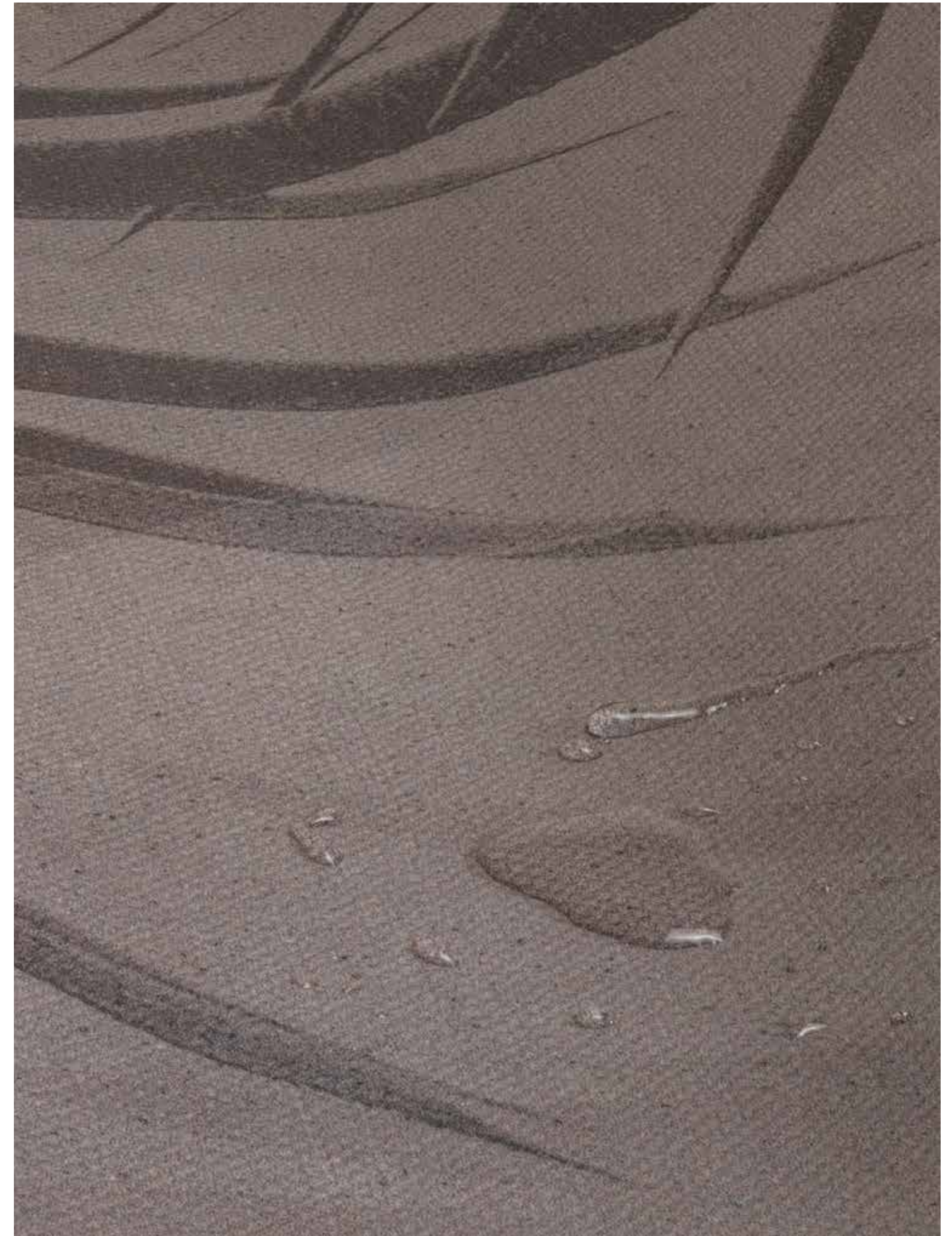

Technical features

Within this section, you can consult the technical data sheets of the materials available for each collection, as well as the technical data sheets of the complementary add-ons designed to enhance the technical performance of the entire range and the technical data sheets of the decorative accessories.

In questa sezione è possibile consultare le schede tecniche dei materiali disponibili per ogni collezione, oltre che le schede tecniche dei componenti aggiuntivi progettati per migliorare le prestazioni dell'intera gamma e le schede tecniche degli accessori decorativi.

Creative Collection materials

GlamTrace



Description of material	The nonwoven fabric wallcovering, produced with cellulose fibre patterns which highlight the irregularities of the natural fibres. The thin, opaque material surface faithfully reproduces pictorial chromatic effects.
Descrizione materiale	Il rivestimento murale in tessuto-non-tessuto, realizzato in fibra di cellulosa che esalta le irregolarità della trama naturale. La superficie materica sottile e opaca restituisce pittorici effetti cromatici.
Intended use	Walls and ceilings in residential, commercial and hospitality indoor environments.
Destinazione d'uso	Pareti e soffitti di ambienti interni, residenziali, commerciali, hospitality e sanitari.

TECHNICAL SPECIFICATIONS | SPECIFICHE TECNICHE

Roll width Larghezza rotolo	22.44 in 57 cm
Roll length Lunghezza rotolo	custom personalizzata
Thickness Spessore	0.015 in 0,38 mm
Weight Peso	0.48 (± 0.06) oz/sq ft 147 (± 20) g/m ²
Composition Composizione	Nonwoven fabric Tessuto-non-tessuto

CERTIFICATIONS | CERTIFICAZIONI

Reaction to fire Reazione al fuoco	B-s1, d0 according to EN 13501-1 B-s1, d0 secondo EN 13501-1
VOCs	French VOC regulation A+ Greenguard Gold Compliant inks Inchiostri conformi a Greenguard Gold
Management systems compliant Conforme con sistemi di gestione	509001:2015 (quality) FR 14/19043 OHSAS18001:2008 (safety) FR 14/19042 15014001:2015 (environment) FR 14/1904

INSTALLATION TUTORIAL VIDEO DI INSTALLAZIONE

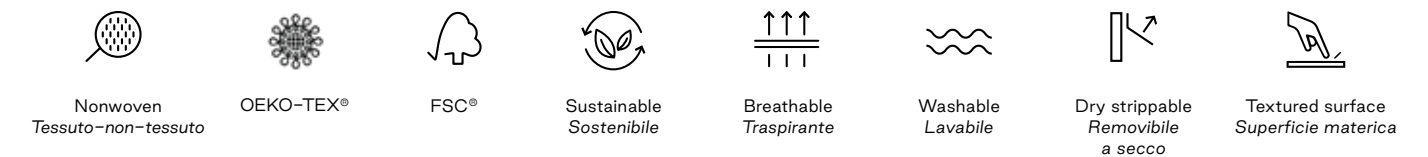

Creative Collection materials

GlamDecor



Description of material	Nonwoven fabric with decorative PVC surface layer, realised with environmentally friendly, breathable, and odourless inks.
Descrizione materiale	Tessuto-non-tessuto con superficie decorativa in PVC, prodotto con inchiostri ecologici, respirabili e inodori.
Intended use	Walls and ceilings in residential, commercial, hospitality and healthcare indoor environments.
Destinazione d'uso	Pareti e soffitti di ambienti interni, residenziali, commerciali, hospitality e sanitari.

TECHNICAL SPECIFICATIONS | SPECIFICHE TECNICHE

Roll width Larghezza rotolo	19.68 in 50 cm
Roll length Lunghezza rotolo	custom personalizzata
Thickness Spessore	0.019 in 0,49 mm
Weight Peso	1.18 (± 0.06) oz/sq ft 360 (± 20) g/m ²

CERTIFICATIONS | CERTIFICAZIONI

Reaction to fire Reazione al fuoco	B-s1, d0 ASTM class A SGS China compliant B-s1, d0 ASTM classe A conforme a SGS China
VOCs	LEED v4.1 French VOC regulation A+ BREEAM International Italian CAM Greenguard Gold Compliant inks Inchiostri conformi a Greenguard Gold
Further certifications Ulteriori certificazioni	REACH reg. EC N°1907/2006 EU Bio-Pruf® anti-bacterial

INSTALLATION TUTORIAL VIDEO DI INSTALLAZIONE



FSC®



Extra washable
Altamente lavabile



Dry strippable
Removibile a secco



Textured surface
Superficie materica



Impact resistant
Resistente agli urti



Lightfast
Resistente alla luce

Creative Collection materials

AcousticShield



Description of material	Technical wallcovering system designed to enhance the acoustic comfort of environments, combining functionality with aesthetic.
Descrizione materiale	Sistema di rivestimento tecnico progettato per ottimizzare il comfort acustico degli ambienti, coniugando funzionalità a estetica.
Intended use	Suitable for residential, commercial and hospitality indoor environments.
Destinazione d'uso	Adatto in ambienti interni residenziali, commerciali e hospitality.

TECHNICAL SPECIFICATIONS | SPECIFICHE TECNICHE

Acoustic underlayer roll width Larghezza rollo substrato acustico	27.55 in 70 cm
Decorated layer roll width Larghezza rollo strato decorativo	22.44 in 57 cm
Roll length Lunghezza rollo	custom personalizzata
Thickness Spessore	0.13 in 3,40 mm
Weight Peso	2.13 (± 0.06) oz/sq ft 650 (± 20) g/m ²
Composition of the acoustic underlayer Composizione substrato acustico	PET recyclable 100% and up to 90% recycled PET PET riciclabile 100% e fino al 90% di PET riciclato
Composition of the decorated layer (GlamTrace) Composizione strato decorativo (GlamTrace)	Nonwoven fabric 100% Tessuto-non-tessuto 100%

CERTIFICATIONS | CERTIFICAZIONI

Reaction to fire Reazione al fuoco	B-s1, d0 (UNI EN 13501-1) ASTM E84: Class A
VOCs	Absent Assenti
Further certifications Ulteriori certificazioni	STANDARD 100 by OEKO-TEX®

INSTALLATION TUTORIAL VIDEO DI INSTALLAZIONE



 Sound absorber Assorbimento acustico	 OEKO-TEX®	 Sustainable Sostenibile	 Washable Lavabile	 Dry strippable Removibile a secco	 Textured surface Superficie materica
--	--	---	---	---	--

Creative Collection complementary items

AquaSkin System



Description of material	High-performance two-component waterproofing solution with a matt finish for the final protection of Creative Collection wallcoverings in damp environments, in temporary contact with water or subject to mechanical or chemical stress. It provides durability, moisture resistance and excellent washability of wallcoverings without altering their texture or visual appearance.
Descrizione materiale	Soluzione bicomponente impermeabilizzante ad alte prestazioni dal finish opaco per la protezione finale dei wallcovering di Creative Collection in ambienti umidi, a contatto temporaneo con l'acqua o sottoposti a sollecitazioni meccaniche o chimiche. Garantisce durabilità, resistenza all'umidità e ottima lavabilità dei rivestimenti senza alterarne la texture o l'aspetto visivo.
Intended use	For of residential, commercial, hospitality and healthcare indoor environments exposed to humidity or temporary contact with water, requiring high hygienic standards and water-repellent properties, such as shower interiors, bathrooms, professional kitchens, gyms, wellness areas and spas, excluding saunas and steam rooms.
Destinazione d'uso	Per ambienti interni residenziali, commerciali, hospitality e sanitari, soggetti a umidità o a contatto temporaneo con l'acqua, che necessitano di elevati standard igienici e proprietà idrorepellenti, come interni doccia, sale da bagno, cucine professionali, palestre e aree wellness e spa, escludendo saune e bagni turchi.
Kit components	Adhesive W (specific adhesive), Finish W (waterproofing protective finish), Sealant W (specific sealant).
Componenti del kit	Adhesive W (adesivo specifico), Finish W (finitura protettiva impermeabilizzante), Sealant W (sigillante specifico).

TECHNICAL SPECIFICATIONS | SPECIFICHE TECNICHE







Features	Transparent finish ultra-matt. It does not affect the colour of the wallcovering, does not stain, does not yellow and is solvent-free.
Caratteristiche	Finish trasparente super opaco. Non altera il colore del wallcovering, non macchia, non ingiallisce ed è privo di solventi.
Colour after application Colore dopo l'applicazione	Transparent ultra-matt Trasparente super opaco

CERTIFICATIONS | CERTIFICAZIONI

VOCs	French VOC regulation A+
------	--------------------------

INSTALLATION TUTORIAL VIDEO DI INSTALLAZIONE



					
Waterproof Impermeabile	Extra washable Altamente lavabile	Stain resistant Resistente alle macchie	Solvent-free Privo di solventi	Scratch resistant Resistente alle abrasioni	Wear-resistant Resistente all'usura

Product code: AWAS10

Creative Collection complementary items

Ecopur® by Oltremateria®

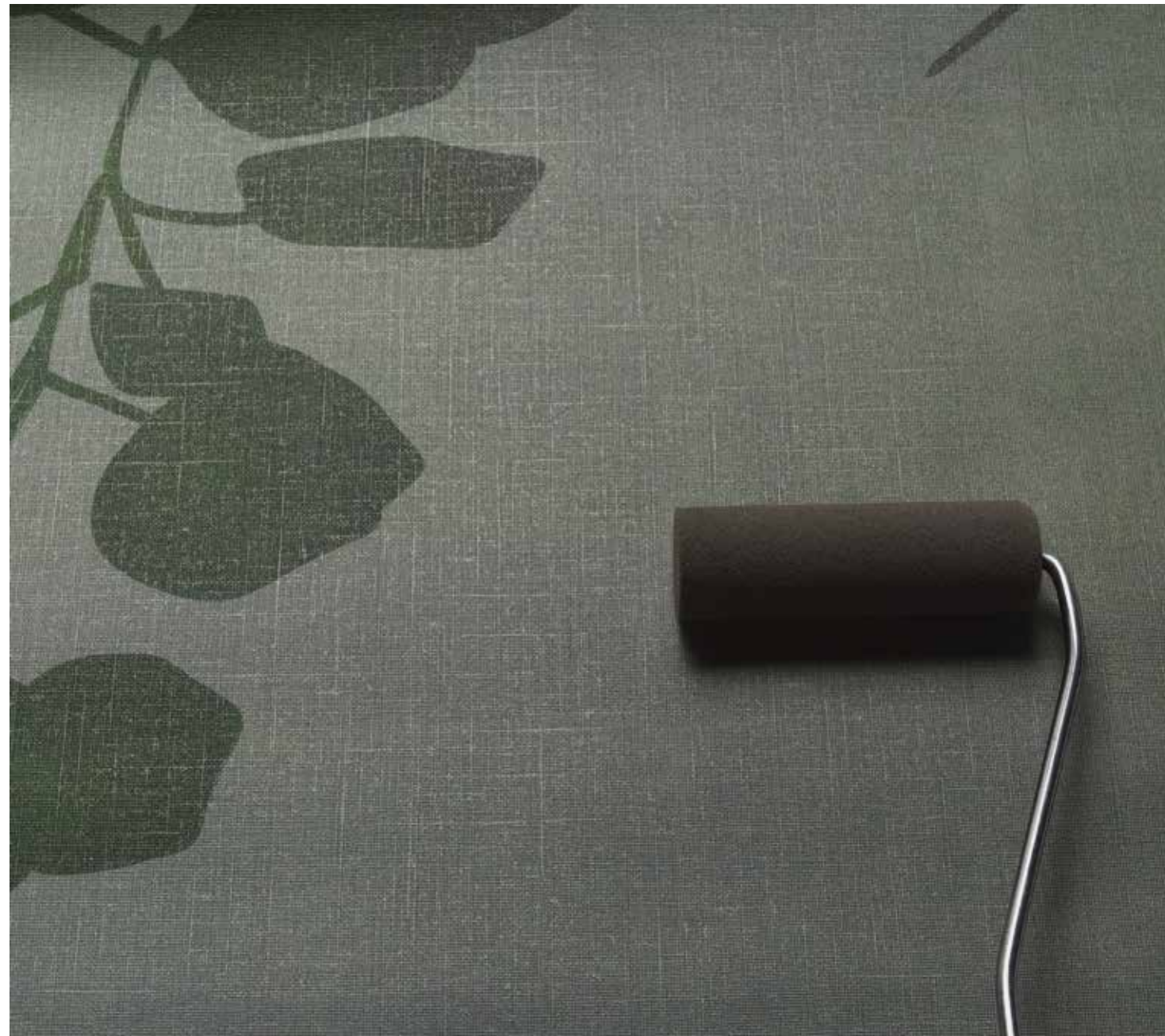

Description of material	A high-performance, water-based, two-component protective agent with ionizing action, specifically for the final protection of GlamDecor and GlamTrace. It purifies and improves the air in rooms thanks to a technology that activates in both light and dark.
Descrizione materiale	Protettivo bicomponente ad alte prestazioni, a base acqua e ad azione ionizzante, specifico per la protezione finale di GlamDecor e GlamTrace. Purifica e migliora l'aria degli ambienti grazie a una tecnologia in grado di attivarsi sia alla luce sia al buio.
Intended use	Ideal for indoor environments subject to high traffic and requiring high hygiene standards, such as gyms, children's areas, healthcare facilities, professional kitchens, and educational institutions.
Destinazione d'uso	Ideale per ambienti interni soggetti a intensa frequentazione e che richiedono elevati standard igienici, quali palestre, aree dedicate ai bambini, strutture sanitarie, cucine professionali e istituti scolastici.

TECHNICAL SPECIFICATIONS | SPECIFICHE TECNICHE









Optimal application surface	To ensure optimal efficacy of the Ecopur® ionising treatment, it is advisable to apply it to a wallcovering surface that equals at least one third of the total volume of the environment (L x W x H)/3.
Superficie di applicazione ottimale	Per assicurare un'efficacia ottimale del trattamento ionizzante Ecopur®, è consigliabile l'applicazione su una superficie di wallcovering che equivalga ad almeno un terzo del volume totale dell'ambiente (L x P x H)/3.
Colour after application Colore dopo l'applicazione	Transparent matt Trasparente opaco

CERTIFICATIONS | CERTIFICAZIONI

VOCs	Indoor Air Comfort Eurofins 8.0 LEED v4.1 Japanese F-Four stars French VOC regulation A+ BREEAM International AgBB Protocol Italian CAM
Further certifications Ulteriori certificazioni	Ionisation and air purification Ionizzazione e purificazione dell'aria Antibacterial certification Certificazione antibatterica Antiviral certification Certificazione antivirale Food contact certification Certificato e idoneo al contatto alimentare L.C.A Life Cycle Assessment certification

INSTALLATION TUTORIAL VIDEO DI INSTALLAZIONE



							
Air purifier Purificatore d'aria	Antibacterial and antiviral Antibatterico e antivirale	Pollutant abatement Abbattimento agenti inquinanti	Mould preventer Previene muffe	Odour controller Contrasta gli odori	Washable Lavabile	Stain resistant Resistente alle macchie	Wear-resistant Resistente all'usura

Product code: AWEPI

Arcadia Collection materials

GlamCanvas



Description of material	The wallcovering consists of a viscose fabric, a surface finish of mineral powder and water-based acrylic resins, and a TNT backing. The material is reminiscent of artists' canvases and combines refined aesthetics with high durability.
Descrizione materiale	Il wallcovering è costituito da un tessuto in viscosa, un finissaggio superficiale in polvere minerale e resine acriliche a base acquosa, un backing in TNT. Il materiale ricorda le tele d'artista e unisce all'estetica raffinata un'elevata durabilità.
Intended use	Walls of interior spaces, in particular contract projects in the Ho.Re.Ca. and commercial sector.
Destinazione d'uso	Pareti di ambienti interni, in particolare progetti contract in ambito Ho.Re.Ca. e commerciale.

TECHNICAL SPECIFICATIONS | SPECIFICHE TECNICHE

Roll width Larghezza rotolo	33.46 in 85 cm
Roll length Lunghezza rotolo	custom personalizzata
Thickness Spessore	0.033 in 0,85 mm
Weight Peso	1.54 (± 0.03) oz/sq ft 470 (± 10) g/m ²
Composition Composizione	Viscose 65%, Nonwoven fabric 20%, Resin and mineral content 15% Viscosa 65%, Tessuto-non-tessuto 20%, Resina e cariche minerali 15%

CERTIFICATIONS | CERTIFICAZIONI

Reaction to fire Reazione al fuoco	B-s1, d0 according to EN 13501-1 B-s1, d0 secondo EN 13501-1
Further certifications Ulteriori certificazioni	REACH reg. EC N°1907/2006 EU OEKO-TEX® - Standard 100 FSC-C100728

INSTALLATION TUTORIAL VIDEO DI INSTALLAZIONE



 OEKO-TEX®	 FSC®	 Washable Lavabile	 Stain resistant Resistente alle macchie	 Wear-resistant Resistente all'usura	 Dry strippable Removibile a secco	 Textured surface Superficie materica
---	--	--	---	--	---	---

Arcadia Collection materials

GlamVelour



Description of material	A fabric made of eco-suede that is soft to the touch and pleasing to the eye that evokes the sophistication of velvet.
Descrizione materiale	Un tessuto realizzato in ecopelle scamosciata, soffice al tatto e alla vista, che omaggia la raffinatezza del velluto.
Intended use	Walls in residential, commercial and hospitality indoor environments.
Destinazione d'uso	Pareti di ambienti interni, residenziali, commerciali e hospitality.

TECHNICAL SPECIFICATIONS | SPECIFICHE TECNICHE







Roll width Larghezza rotolo	26.57 in 67.5 cm
Roll length Lunghezza rotolo	custom personalizzata
Thickness Spessore	0.030 in 0,78 mm
Weight Peso	1.38 (± 0.06) oz/sq ft 420 (± 20) g/m ²
Composition Composizione	Front: PES 85%, Cotton 15% Back: Non-woven fabric 100% Fronte: PES 85%, Cotone 15% Retro: Tessuto-non-tessuto 100%

CERTIFICATIONS | CERTIFICAZIONI

Reaction to fire Reazione al fuoco	C-s1, d0 according to EN 13501-1 C-s1, d0 secondo EN 13501-1
Further certifications Ulteriori certificazioni	REACH reg. EC N°1907/2006 EU FSC-C100728

INSTALLATION TUTORIAL VIDEO DI INSTALLAZIONE



 OEKO-TEX®	 FSC®	 Washable Lavabile	 Stain resistant Resistente alle macchie	 Wear-resistant Resistente all'usura	 Dry strippable Removibile a secco	 Textured surface Superficie materica
--	---	---	--	---	--	--



GlamBirch



Description of material
Descrizione materiale

A light birch sheet that enhances the warm essence of wood.
Un leggero foglio di betulla che esalta l'essenza calda del legno.

TECHNICAL SPECIFICATIONS | SPECIFICHE TECNICHE

Thickness Spessore	0.019 in 0.5 mm
Weight Peso	0.87 (± 0.043) oz/sq ft 265 (± 13.25) g/m ²
Composition Composizione	Birch wood veneer 100%, nonwoven backing <i>Impiallacciatura in legno di betulla 100%, retro in tessuto-non-tessuto</i>

CERTIFICATIONS | CERTIFICAZIONI

Reaction to fire Reazione al fuoco	ASTM E84 Class A
--------------------------------------	------------------

GlamCork



Description of material
Descrizione materiale

The textured beauty of whitened cork, capable of providing a refined atmosphere.
La bellezza materica del sughero sbiancato, capace di regalare un'atmosfera ricercata.

TECHNICAL SPECIFICATIONS | SPECIFICHE TECNICHE

Thickness Spessore	0.021 in 0.55 mm
Weight Peso	0.65 (± 0.033) oz/sq ft 200 (± 10) g/m ²
Composition Composizione	Cork 100%, nonwoven backing <i>Sughero 100%, retro in tessuto-non-tessuto</i>

CERTIFICATIONS | CERTIFICAZIONI

Reaction to fire Reazione al fuoco	ASTM E84 Class A
--------------------------------------	------------------



GlamPure



Description of material

A nonwoven fabric made of pure European linen and viscose.

Descrizione materiale

Un tessuto-non-tessuto realizzato in puro lino europeo e viscosa.

TECHNICAL SPECIFICATIONS | SPECIFICHE TECNICHE

Thickness Spessore	0.024 in 0.62 mm
Weight Peso	0.43 (± 0.06) oz/sq ft 130 (± 20) g/m ²
Composition Composizione	European linen 65%, Viscose 35% Lino europeo 65%, Viscosa 35%

CERTIFICATIONS | CERTIFICAZIONI

Reaction to fire Reazione al fuoco	B-s1, d0 according to EN 13501-1 B-s1, d0 secondo EN 13501-1
--------------------------------------	--

GlamRafia



Description of material

A material and irregular texture made up of woven, light and resistant vegetable fibre.

Descrizione materiale

Una trama materica e irregolare composta da fibra vegetale intrecciata, leggera e resistente.

TECHNICAL SPECIFICATIONS | SPECIFICHE TECNICHE

Thickness Spessore	0.021 in 0.55 mm
Weight Peso	0.74 (± 0.036) oz/sq ft 226 (± 11) g/m ²
Composition Composizione	Sisal fibers 100%, nonwoven backing Fibre di sisal 100%, retro in tessuto-non-tessuto

CERTIFICATIONS | CERTIFICAZIONI

Reaction to fire Reazione al fuoco	ASTM E84 Class A
--------------------------------------	------------------



GlamSatin



Description of material
 Descrizione materiale

Viscose with mineral powder characterised by a special iridescent finish.
 Viscosa con polvere minerale caratterizzata da una speciale finitura iridescente.

TECHNICAL SPECIFICATIONS | SPECIFICHE TECNICHE

Thickness Spessore	0.018 in 0.46 mm
Weight Peso	1.54 (± 0.06) oz/sq ft 470 (± 20) g/m ²
Composition Composizione	Viscose 57%, Resin and mineral content 25%, Nonwoven fabric 18% Viscosa 57%, Resina e cariche minerali 25%, Tessuto-non-tessuto 18%

CERTIFICATIONS | CERTIFICAZIONI

Reaction to fire | Reazione al fuoco

B-s1, d0 according to EN 13501-1 | B-s1, d0 secondo EN 13501-1

GlamVelour



Description of material
 Descrizione materiale

A fabric as delicate and soft to the hand and eyes as velvet.
 Un tessuto delicato e morbido alla mano e agli occhi come il velluto.

TECHNICAL SPECIFICATIONS | SPECIFICHE TECNICHE

Thickness Spessore	0.0307 in 0.578 mm
Weight Peso	1.37 (± 0.067) oz/sq ft 420 (± 20.5) g/m ²
Composition Composizione	PES 85%, Cotton 15%, nonwoven backing PES 85%, Cotone 15%, retro in tessuto-non-tessuto

CERTIFICATIONS | CERTIFICAZIONI

Reaction to fire | Reazione al fuoco

C-s1, d0 according to EN 13501-1 | C-s1, d0 secondo EN 13501-1

Divina Collection materials

GlamSatin



Description of material	The wallcovering is made up of a viscose fabric and has a mineral powder finish. With its exquisite iridescent embossing, it reflects light so every element portrayed takes shape in an extremely natural and visually expressive way.
Descrizione materiale	Il rivestimento è costituito da un tessuto di viscosa con finissaggio superficiale con polvere minerale. La speciale goffratura iridescente riflette la luce dando corpo a ogni soggetto ritratto con grande naturalezza e vivacità espressiva.
Intended use	Vertical indoor surfaces of residential, commercial and hospitality environments.
Destinazione d'uso	Superfici interne verticali di ambienti residenziali, commerciali e hospitality.

TECHNICAL SPECIFICATIONS | SPECIFICHE TECNICHE







Roll width Larghezza rotolo	19.68 in 50 cm
Roll length Lunghezza rotolo	custom personalizzata
Thickness Spessore	0.018 in 0,46 mm
Weight Peso	1.54 (± 0.06) oz/sq ft 470 (± 20) g/m ²
Composition Composizione	Viscose 57%, Resin and mineral content 25%, Nonwoven fabric 18% Viscosa 57%, Resina e cariche minerali 25%, Tessuto-non-tessuto 18%

CERTIFICATIONS | CERTIFICAZIONI

Reaction to fire Reazione al fuoco	B-s1, d0 according to EN 13501-1 B-s1, d0 secondo EN 13501-1
VOCs	Indoor Air Comfort® French VOC regulation A+ BREEAM International Italian CAM Greenguard Gold Compliant inks Inchiostri conformi a Greenguard Gold

INSTALLATION TUTORIAL VIDEO DI INSTALLAZIONE



 OEKO-TEX®	 FSC®	 Silky embossed surface Superficie setosa goffrata	 Pearlescent finish Finitura perlescente	 Washable Lavabile	 Dry strippable Removibile a secco
--	---	--	---	---	--

Komorebi Collection materials

GlamPure



Description of material	Made of linen and other vegetal raw materials, it perfectly integrates within bio-architecture contexts. It has hygroscopic, insulating, thermoregulatory and hypoallergenic characteristics.
Descrizione materiale	Composto da lino e altre materie prime vegetali, si integra perfettamente a contesti di bioarchitettura. Ha caratteristiche igroscopiche, isolanti, termoregolatrici e anallergiche.
Intended use	Vertical indoor surfaces of residential, commercial and hospitality environments.
Destinazione d'uso	Superfici interne verticali di ambienti residenziali, commerciali e hospitality.

TECHNICAL SPECIFICATIONS | SPECIFICHE TECNICHE

Roll width Larghezza rotolo	20.07 in 51 cm
Roll length Lunghezza rotolo	custom personalizzata
Thickness Spessore	0.024 in 0,62 mm
Weight Peso	0.43 (± 0.06) oz / sq ft 130 (± 20) g/m ²
Composition Composizione	European Linen 65%, Viscose 35% Lino Europeo 65%, Viscosa 35%
Thermal conductivity Coefficiente conducibilità termica	0.24 λ (W / (mK))

CERTIFICATIONS | CERTIFICAZIONI

Reaction to fire Reazione al fuoco	B-s1, d0 according to EN 13501-1 B-s1, d0 secondo EN 13501-1
VOCs	Free Assenti
Energy management systems (EnMS) Sistemi di gestione dell'energia (SGE)	Compliant according to ISO 50001:2018 Conforme secondo ISO 50001:2018

INSTALLATION TUTORIAL VIDEO DI INSTALLAZIONE



Hydra Collection materials

GlamFusion® Plus



Description of material	The patented waterproof wallcovering that needs no waterproofing after installation. It is the soft touch solution for walls in temporary contact with water or subjected to intense stress, both mechanical and chemical.
Descrizione materiale	Il rivestimento waterproof brevettato che non richiede alcuna applicazione impermeabilizzante dopo la posa. È la soluzione soft touch per le pareti a contatto temporaneo con acqua o sottoposte a sollecitazioni intense, di natura sia meccanica sia chimica.
Intended use	Bathrooms, showers, kitchen backsplashes, spas, and gyms of residential, commercial, hospitality and healthcare indoor environments.
Destinazione d'uso	Bagni e interni doccia, backsplash cucine, spa e palestre di ambienti interni, residenziali, commerciali, hospitality e sanitari.

TECHNICAL SPECIFICATIONS | SPECIFICHE TECNICHE









Roll width Larghezza rotolo	37.40 in 95 cm
Roll length Lunghezza rotolo	custom personalizzata
Thickness Spessore	0.015 in 0,40 mm
Weight Peso	1.08 oz/sq ft 330 g/m ²
Coefficient of permeability Coefficiente di permeabilità	w 0.01 Kg/(m ² x h0,5) - Waterproof according to UNI EN 1062-3 w 0.01 Kg/(m ² x h0,5) - Impermeabile secondo UNI EN 1062-3
Adhesion to substrate after 10 thunder-shower cycling Adesione al supporto dopo 10 cicli temporaleschi	0.19 Mpa according to UNI EN 13687-2 0.19 Mpa secondo UNI EN 13687-2

CERTIFICATIONS | CERTIFICAZIONI

Reaction to fire Reazione al fuoco	C-s1, d0 according to EN 13501-1 C-s1, d0 secondo EN 13501-1
VOCs	Greenguard Gold compliant inks Inchiostri conformi a Greenguard Gold
Water repellency Idrorepellenza	Spray test AATCC 22, scale = 100
Patent Brevetto	Patent for industrial invention of GlamFusion® Plus n. 102018000006616 Brevetto per invenzione industriale di GlamFusion® Plus n. 102018000006616

INSTALLATION TUTORIAL VIDEO DI INSTALLAZIONE



							
Patented Brevettato	Waterproof Impermeabile	Ready to use Pronto all'uso	Extra washable Altamente lavabile	Stain resistant Resistente alle macchie	Chemical resistant Resistente agli agenti chimici	Scratch resistant Resistente alle abrasioni	Impact extra-resistant Altamente resistente agli urti

Accessories

Decorative profiles

Description of the product

Anodized metallic decorative profile, available in two different finishes: brushed gold and silver. Recommended application at transition joints between sheets.

Descrizione del prodotto

Profilo decorativo metallico anodizzato, disponibile in due finiture: effetto oro spazzolato e argento spazzolato. Consigliata l'applicazione nelle giunzioni di passaggio tra un telo e l'altro.

TECHNICAL SPECIFICATIONS | SPECIFICHE TECNICHE

Width Larghezza	0.39 in 10 mm
Thickness Spessore	0.019 in 0,50 mm



Brushed gold
Oro spazzolato

Product Code: PDORAL



Brushed silver
Argento spazzolato

Product Code: PDINAL

GLAMORA

Glamora Srl
Via Berna, 12/14
41049 Sassuolo (MO) – Italy
T. +39 0536 076403
contact@glamora.it
glamora.it

Glamora Showroom
Via Solferino, 27
20121 Milano – Italy

Printed in November 2024

No part of this work can be reproduced in any way
without the preventive written authorization by Glamora.
All work is copyrighted © to their respective owners.

The colours printed in this catalogue are to be considered
merely indicative and have no colour proof value.

